CLASS 500 t

LIEBHERR LTM 1450-8.1

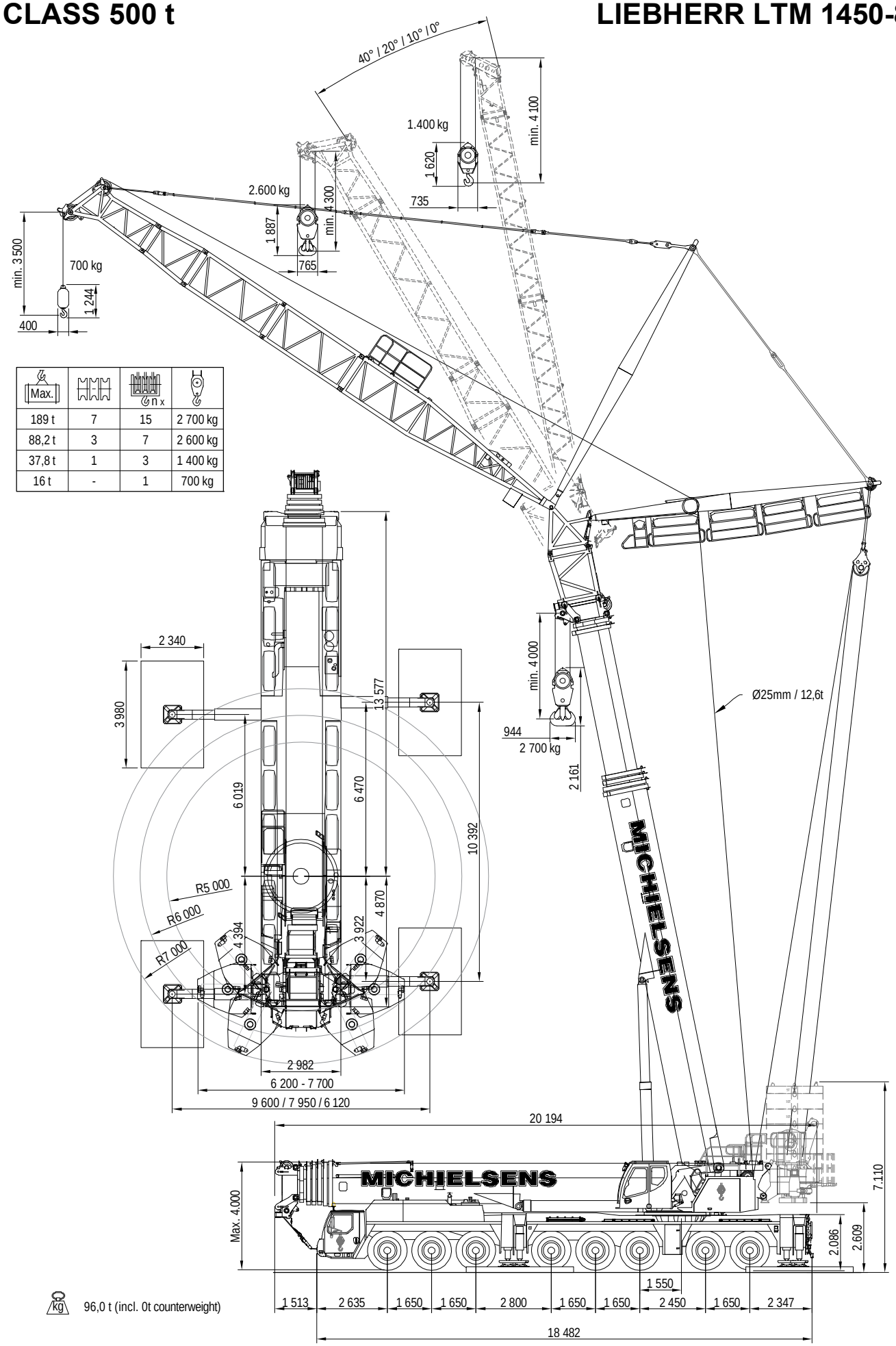

Max.		n x	
189 t	7	15	2 700 kg
88,2 t	3	7	2 600 kg
37,8 t	1	3	1 400 kg
16 t	-	1	700 kg

kg 96,0 t (incl. 0t counterweight)

For reference only.
Dimensions in millimeters.

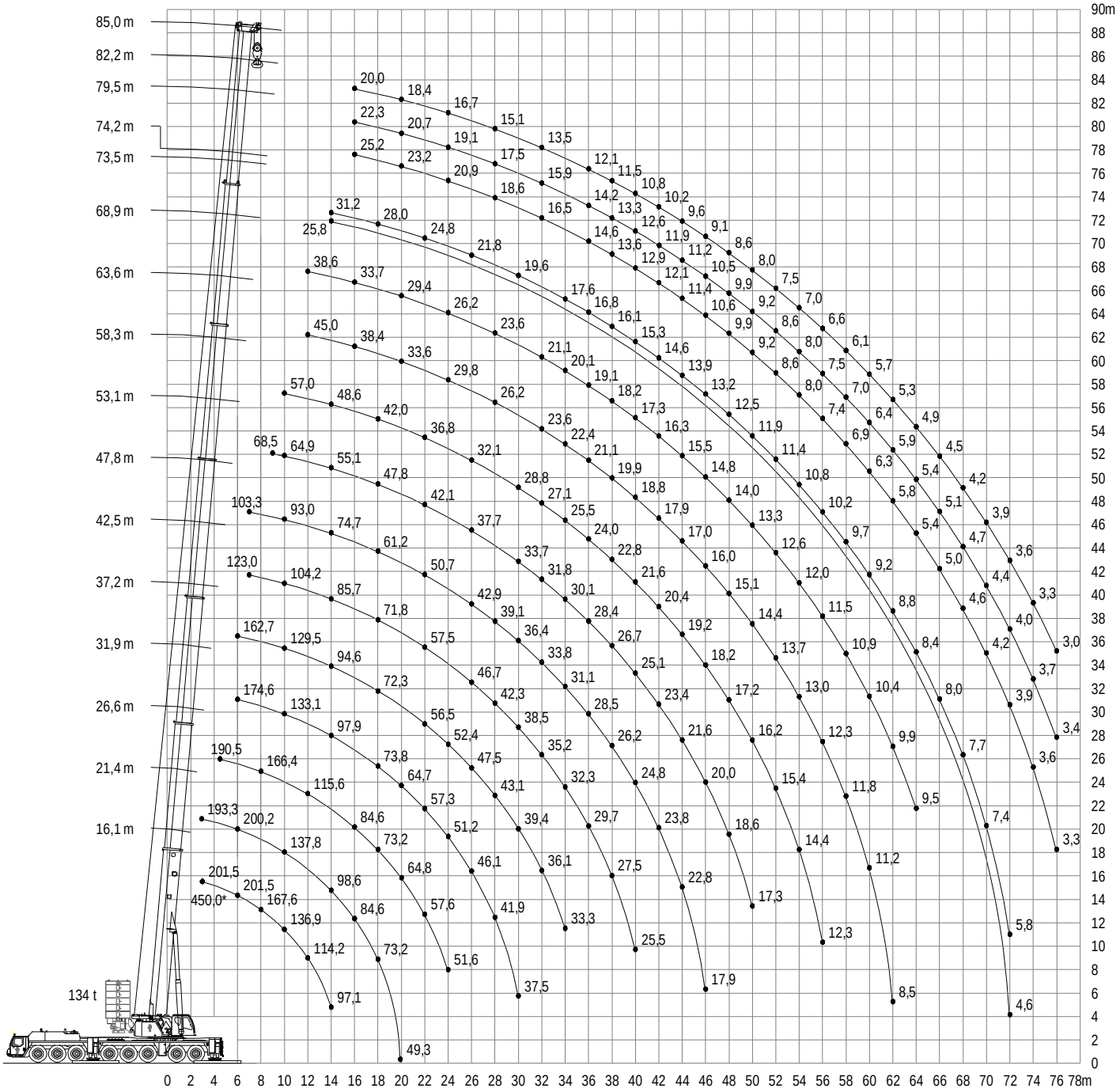

For reference only.
Capacities in metric tonnes, dimensions in meters.

16,1 - 85,0m	134 / 114 t	m: 5,0 | 6,0 | 7,0	10,4 x 9,6 m	360°	DIN ISO 75%

MAINBOOM (T) — MICHIELSENS

		3	4	6	8	10	12	14	16	18	20	22	24	26	28	30	32	34	36	38	40	42	44	46	48	50	52	54	56	58	60	64	68	72	76	80	82
134	16,1*	450,0	239,3	238,8	185,3	146,8	120,5	101,4																													
	16,1	201,5	201,5	201,5	167,6	136,9	114,2	97,1																													
	21,4	193,3	195,0	200,2	167,6	137,8	115,6	98,6	84,6	73,2	49,3																										
	26,6		189,1	191,1	166,4	137,4	115,6	98,5	84,6	73,2	64,8	57,6	51,6																								
	31,9			174,6	161,0	133,1	112,7	97,9	85,0	73,8	64,7	57,3	51,2	46,1	41,9	37,5																					
	37,2			162,7	147,4	129,5	110,2	94,6	82,4	72,3	63,8	56,5	52,4	47,5	43,1	39,4	36,1	33,3																			
	42,5				116,3	104,2	94,3	85,7	78,8	71,8	64,1	57,5	51,8	46,7	42,3	38,5	35,2	32,3	29,7	27,5	25,5																
	47,8				103,3	93,0	83,6	74,7	67,2	61,2	55,3	50,7	46,8	42,9	39,1	36,4	33,8	31,1	28,5	26,2	24,8	23,8	22,8	17,9													
	53,1					64,9	59,2	55,1	51,1	47,8	44,9	42,1	39,7	37,7	35,7	33,7	31,8	30,1	28,4	26,7	25,1	23,4	21,6	20,0	18,6	17,3											
	58,3					57,0	52,4	48,6	45,3	42,0	39,2	36,8	34,4	32,1	30,4	28,8	27,1	25,5	24,0	22,8	21,6	20,4	19,2	18,2	17,2	16,2	15,4	14,4	12,3								
	63,6						45,0	41,5	38,4	36,0	33,6	31,5	29,8	28,0	26,2	24,8	23,6	22,4	21,1	19,9	18,8	17,9	17,0	16,0	15,1	14,4	13,7	13,0	12,3	11,8	11,2						
	68,9						38,6	36,2	33,7	31,4	29,4	27,8	26,2	24,9	23,6	22,3	21,1	20,1	19,1	18,2	17,3	16,3	15,5	14,8	14,0	13,3	12,6	12,0	11,5	10,9	10,4	9,5					
	71,7							27,5	26,1	24,7	23,5	22,3	21,1	20,1	19,2	18,2	17,3	16,5	15,7	14,9	14,2	13,4	12,6	12,0	11,4	10,8	10,2	9,5	9,0	8,6	8,1	7,2	6,6				
	74,2							31,2	29,6	28,0	26,4	24,8	23,3	21,8	20,6	19,6	18,6	17,6	16,8	16,1	15,3	14,6	13,9	13,2	12,5	11,9	11,4	10,8	10,2	9,7	9,2	8,4	7,7	5,8			
	77,0							25,8	24,7	23,5	22,5	21,5	20,6	19,6	18,8	18,0	17,3	16,5	15,8	15,1	14,5	13,8	13,2	12,5	11,9	11,3	10,8	10,3	9,8	9,2	8,8	8,0	7,3	6,7			
	78,8								22,7	21,7	20,7	19,8	18,9	17,9	17,1	16,3	15,5	14,7	13,9	13,2	12,6	12,0	11,4	10,8	10,2	9,6	9,1	8,6	8,1	7,6	7,2	6,4	5,7	5,1	4,7		
	79,5								25,2	24,2	23,2	22,1	20,9	19,7	18,6	17,5	16,5	15,5	14,6	13,6	12,9	12,1	11,4	10,6	9,9	9,2	8,6	8,0	7,4	6,9	6,3	5,4	4,6	3,9	3,3		
	82,2								22,3	21,5	20,7	19,9	19,1	18,3	17,5	16,7	15,9	15,0	14,2	13,3	12,6	11,9	11,2	10,5	9,9	9,2	8,6	8,0	7,5	7,0	6,4	5,4	4,7	4,0	3,4	2,9	
	84,1								20,9	20,1	19,3	18,4	17,7	17,0	16,2	15,5	14,8	14,1	13,4	12,7	12,0	11,4	10,7	10,1	9,5	8,9	8,3	7,7	7,2	6,7	6,2	5,2	4,5	3,8	3,2	2,6	2,3
	85,0								20,0	19,2	18,4	17,5	16,7	15,9	15,1	14,3	13,5	12,8	12,1	11,5	10,8	10,2	9,6	9,1	8,6	8,0	7,5	7,0	6,6	6,1	5,7	4,9	4,2	3,6	3,0	2,4	2,1

		3	4	5	6	7	8	9	10	11	12	14	16	18	20	22	24	26	28	30	32	34	36	38	40	45	50	55	60	65	70	75	80	85			
114	16,1	201,5	201,5	201,5	201,5	181,8	162,1	145,2	131,2	119,3	108,5	90,4																									
	21,4	193,3	195,0	197,5	200,2	181,5	162,5	146,7	132,5	120,8	110,1	92,2	78,3	67,6	49,3																						
	26,6		189,1	190,5	191,1	177,0	160,3	144,8	131,8	120,5	110,1	92,2	79,0	68,3	59,9	53,0	47,4																				
	31,9			180,9	174,6	166,2	154,7	140,0	127,8	117,8	108,0	91,9	78,8	68,1	59,6	52,7	47,0	42,9	39,8	36,2																	
	37,2				162,7	155,0	147,2	135,9	124,1	113,4	104,1	88,7	76,6	67,8	61,0	54,1	48,4	43,4	39,2	35,5	32,3	29,6															
	42,5					123,0	116,3	109,6	104,2	99,3	94,3	85,7	76,0	66,8	59,0	52,6	47,2	42,6	38,4	34,6	31,4	28,6	26,2	24,0	22,8												
	47,8						103,3	98,1	92,9	88,1	83,6	74,7	67,2	61,2	55,3	50,1	45,1	40,7	36,7	33,4	30,3	28,5	27,1	25,1	23,1	19,0											
	53,1							68,5	64,9	61,7	59,2	55,1	51,1	47,8	44,9	42,1	39,7	37,7	35,7	33,6	31,1	28,5	26,2	23,9	21,9	17,6	15,1										
	58,3								57,0	54,6	52,4	48,6	45,3	42,0	39,2	36,8	34,4	32,1	30,4	28,8	27,1	25,5	24,0	22,8	21,3	17,1	13,7	11,9									
	63,6									46,7	45,0	41,5	38,4	36,0	33,6	31,5	29,7	28,0	26,2	24,8	23,6	22,3	21,1	19,9	18,8	16,5	13,7	11,0	9,4								
	68,9										38,6	36,2	33,7	31,4	29,4	27,8	26,2	24,9	23,6	22,3	21,1	20,1	19,1	18,2	17,3	15,1	13,3	11,6	9,4	7,6							
	71,7											27,5	26,1	24,7	23,5	22,3	21,1	20,1	19,2	18,2	17,3	16,5	15,7	14,9	14,2	12,3	10,8	9,3	8,1	7,1	5,4						
	74,2											31,2	29,6	28,0	26,4	24,8	23,3	21,8	20,6	19,6	18,6	17,6	16,8	16,1	15,3	13,5	11,9	10,5	9,2	7,7	6,2						
	77,0											25,8	24,7	23,5	22,5	21,5	20,6	19,6	18,8	18,0	17,3	16,5	15,8	15,1	14,5	12,8	11,3	10,0	8,8	7,8	6,4	4,6					
	78,8												22,7	21,7	20,7	19,8	18,9	17,9	17,1	16,3	15,5	14,7	13,9	13,2	12,6	11,1	9,6	8,4	7,2	6,2	5,3	4,8					
	79,5												25,2	24,2	23,2	22,1	20,9	19,7	18,6	17,5	16,5	15,5	14,6	13,6	12,9	11,0	9,2	7,7	6,3	5,2	4,2	3,5					
	82,2												22,3	21,5	20,7	19,9	19,1	18,3	17,5	16,7	15,9	15,0	14,2	13,3	12,6	10,9	9,2	7,8	6,4	5,3	4,4	3,5	2,9				
	84,1												20,9	20,1	19,3	18,4	17,7	17,0	16,2	15,5	14,8	14,1	13,4	12,7	12,0	10,4	8,9	7,4	6,2	5,0	4,1	3,3	2,6				
	85,0												20,0	19,2	18,4	17,5	16,7	15,9	15,1	14,3	13,5	12,8	12,1	11,5	10,8	9,4	8,0	6,8	5,7	4,7	3,9	3,1	2,4	1,9			

(*)

For reference only.
Weights and capacities in metric tonnes, dimensions in meters.

16,1 - 85,0 m	94 / 44 t	5,0 | 6,0 | 7,0	10,4 x 9,6 m	360°	DIN ISO 75%

MAINBOOM (T)

MICHIELSENS

		3	4	5	6	7	8	9	10	11	12	14	16	18	20	22	24	26	28	30	32	34	36	38	40	45	50	55	60	65	70	75	80	85
94	16,1	201,5	201,5	201,5	197,9	175,4	155,3	139,0	124,5	111,9	100,6	83,1																						
	21,4	193,3	195,0	197,5	198,6	175,1	156,0	140,4	126,0	105,3	94,8	78,3	66,8	57,2	48,8																			
	26,6		189,1	190,5	189,5	169,6	153,6	138,4	124,7	113,1	102,9	85,7	72,7	62,6	54,3	47,8	43,3																	
	31,9			180,9	174,6	163,4	148,2	134,5	121,5	110,4	100,6	84,9	72,4	62,4	55,4	49,1	43,4	38,7	34,4	30,8														
	37,2				162,7	155,0	143,3	129,0	116,8	106,0	96,8	82,1	72,2	62,9	55,2	48,6	43,0	38,1	33,8	30,1	27,1	24,5												
	42,5					123,0	116,3	109,6	104,2	99,3	94,1	80,7	69,4	60,6	63,1	47,0	41,8	37,2	32,9	29,2	27,6	25,8	23,4	21,4	19,6									
	47,8						103,3	98,1	92,9	88,1	83,6	74,7	66,3	57,7	50,6	44,7	39,7	35,9	33,5	30,6	27,5	24,7	22,4	20,3	18,5	15,2								
	53,1							68,5	64,9	61,7	59,2	55,1	51,1	47,8	44,9	42,1	39,4	36,1	32,6	29,4	26,2	23,7	22,0	20,2	18,3	14,6	11,8							
	58,3								57,0	54,6	52,4	48,6	45,3	42,0	39,2	36,8	34,4	32,1	30,4	28,4	25,7	23,0	20,6	18,7	17,4	15,0	12,2	9,9						
	63,6									46,7	45,0	41,5	38,4	36,0	33,6	31,5	29,7	28,0	26,2	24,8	23,6	22,3	20,7	18,6	16,7	14,1	11,6	10,0	8,1					
	68,9										38,6	36,2	33,7	31,4	29,4	27,8	26,2	24,9	23,6	22,3	21,1	20,1	19,1	18,2	17,2	13,6	11,2	9,2	7,3	5,7				
	71,7											27,5	26,1	24,7	23,5	22,3	21,1	20,1	19,2	18,2	17,3	16,5	15,7	14,9	14,2	12,3	10,8	9,2	7,4	5,9	4,6			
	73,5											25,8	24,5	23,1	22,0	20,8	19,6	18,5	17,5	16,6	15,6	14,7	13,9	13,1	12,4	10,5	9,0	7,5	6,4	5,3	4,4			
	74,2											31,2	29,6	28,0	26,4	24,8	23,3	21,8	20,6	19,6	18,6	17,6	16,8	16,1	15,3	13,5	10,8	8,5	6,5	5,0	3,7			
	77,0											25,8	24,7	23,5	22,5	21,5	20,6	19,6	18,8	18,0	17,3	16,5	15,8	15,1	14,5	12,8	11,0	8,7	6,7	5,2	3,8	2,8		
	78,8												22,7	21,7	20,7	19,8	18,9	17,9	17,1	16,3	15,5	14,7	13,9	13,2	12,6	11,1	9,6	8,4	6,8	5,2	3,8	2,7	2,3	
	79,5												25,2	24,2	23,2	22,1	20,9	19,7	18,6	17,5	16,5	15,5	14,6	13,6	12,9	11,0	9,2	7,5	5,6	4,0	2,7	1,6		
	82,2												22,3	21,5	20,7	19,9	19,1	18,3	17,5	16,7	15,9	15,0	14,2	13,3	12,6	10,9	9,2	7,7	5,9	4,3	3,0	1,8		
	84,1												20,9	20,1	19,3	18,4	17,7	17,0	16,2	15,5	14,8	14,1	13,4	12,7	12,0	10,4	8,9	7,4	5,9	4,3	2,9	1,8		
	85,0												20,0	19,2	18,4	17,5	16,7	15,9	15,1	14,3	13,5	12,8	12,1	11,5	10,8	9,4	8,0	6,8	5,6	4,1	2,8	1,6		

		3	4	5	6	7	8	9	10	12	14	16	18	20	22	24	26	28	30	32	34	36	38	40	42	44	46	48	50	52	54	56	58	59
44	16,1	201,5	201,5	201,5	179,1	153,1	131,1	113,0	98,2	73,9	54,1																							
	21,4	193,3	195,0	197,2	176,2	153,2	132,7	115,1	100,3	77,3	58,0	45,1	36,1	29,7																				
	26,6		189,1	190,5	169,3	148,3	129,0	112,5	96,9	75,1	59,4	47,0	38,2	31,5	26,4	22,4																		
	31,9			180,9	161,2	142,2	123,5	106,9	93,8	71,6	57,0	46,7	38,3	33,1	28,0	23,9	20,6	18,0	15,8															
	32,8			87,6	81,1	74,7	69,3	63,9	59,0	51,7	45,2	40,6	36,0	32,5	28,3	24,2	20,9	18,2	16,0															
	37,2				155,5	134,6	116,3	102,4	88,0	67,6	53,9	46,0	39,6	33,4	28,2	24,1	20,9	18,3	16,0	14,0	12,4													
	42,5					123,0	111,4	95,1	82,1	63,3	53,7	44,6	37,7	32,2	28,2	24,9	21,5	18,7	16,4	14,5	12,8	11,3	10,0	9,0										
	44,3					53,6	51,0	48,2	45,7	41,3	37,2	34,1	31,0	28,5	26,3	24,2	21,7	19,0	16,6	14,7	13,0	11,5	10,2	9,1	8,2									
	47,8						102,7	88,0	76,0	60,3	50,5	42,3	35,7	31,7	27,9	24,3	21,0	18,4	16,1	14,1	12,4	10,9	9,6	8,5	7,5	6,6	5,9							
	49,6						45,3	43,2	41,0	37,2	34,0	31,0	28,6	26,2	23,9	22,2	20,5	18,7	16,4	14,4	12,7	11,2	9,9	8,8	7,8	6,9	6,1	5,4						
	53,1							68,5	64,9	57,9	47,4	40,3	34,0	29,0	26,2	22,9	20,0	17,5	15,2	13,2	11,5	10,1	8,8	7,6	6,6	5,7	4,9	4,2	3,6					
	55,8								37,4	34,5	31,9	29,6	27,4	25,6	23,9	22,2	20,6	18,4	16,2	14,2	12,5	11,0	9,7	8,6	7,6	6,7	5,8	5,1	4,4	3,9	3,4			
	58,3								57,0	52,4	44,6	37,8	33,6	28,9	25,5	22,3	19,6	17,2	15,2	13,4	11,7	10,2	8,9	7,8	6,7	5,8	5,0	4,3	3,6	3,0	2,5	2,0		
	61,1									32,3	30,2	28,3	26,4	24,6	23,1	21,6	19,5	17,2	15,3	13,5	12,0	10,5	9,2	8,1	7,0	6,1	5,3	4,5	3,9	3,3	2,7	2,2	1,7	1,6
	63,6									45,0	41,0	35,6	31,3	27,1	24,1	21,0	18,4	16,2	14,3	12,6	11,1	9,8	8,6	7,4	6,3	5,4	4,6	3,9	3,2	2,6	2,0			
	66,4									30,9	29,2	27,5	26,0	24,4	22,9	20,8	18,3	16,1	14,2	12,5	11,1	9,8	8,7	7,6	6,5	5,5	4,8	4,1	3,4	2,8	2,2	1,7		
	68,9									38,6	36,2	32,7	29,0	25,6	22,2	19,3	16,8	14,7	12,9	11,3	9,8	8,6	7,5	6,5	5,4	4,6	3,8	3,1	2,4	1,7				
	71,7										27,5	26,1	24,7	23,5	21,7	19,0	16,7	14,6	12,8	11,2	9,8	8,6	7,5	6,5	5,6	4,8	4,0	3,3	2,6	1,9				
	73,5										25,8	24,5	23,1	22,0	20,7	18,5	16,2	14,2	12,4	10,8	9,5	8,3	7,2	6,2	5,3	4,5	3,8	3,1	2,4	1,7				
	74,2										31,2	29,6	26,3	23,6	20,3	17,6	15,3	13,3	11,5	10,0	8,7	7,5	6,4	5,4	4,5	3,7	2,9	2,2						
	77,0										25,8	24,7	23,5	22,5	20,0	17,3	15,1	13,2	11,5	10,0	8,6	7,4	6,4	5,4	4,6	3,8	3,0	2,3	1,6					
	78,8											22,7	21,7	20,7	19,7	17,1	14,9	13,0	11,3	9,8	8,6	7,4	6,4	5,4	4,6	3,8	3,0	2,4	1,6					
	79,5											25,2	24,2	21,3	18,2	15,7	13,5	11,6	10,0	8,5	7,2	6,1	5,0	4,1	3,2	2,4								
	82,2											22,3	21,5	20,7	18,2	15,7	13,6	11,7	10,1	8,7	7,4	6,3	5,3	4,4	3,5	2,7	1,9							
	84,1											20,9	20,1	19,3	17,7	15,3	13,2	11,4	9,8	8,4	7,2	6,1	5,1	4,2	3,3	2,6	1,7							
	85,0											20,0	19,2	18,4	17,3	15,0	12,9	11,1	9,6	8,2	7,0	5,9	4,8	3,9	3,1	2,3								

For reference only.
Weights and capacities in metric tonnes, dimensions in meters.

16,1 - 85,0 m	134 / 114 t	5,0 | 6,0 | 7,0	10,4 x 6,2 m	360°	DIN ISO 75%

MAINBOOM (T) — MICHIELSENS

		3	4	6	7	8	9	10	11	12	14	16	18	20	22	24	26	28	30	32	34	36	38	40	45	50	55	60	65	70	72
134	16,1	201,5	201,5	151,2	133,5	119,0	117,3	105,6	95,2	86,3	71,0																				
	21,4	193,3	193,6	152,1	134,6	120,2	118,0	107,0	96,7	87,9	73,4	62,0	51,9	44,2																	
	26,6		188,4	148,3	132,3	119,2	115,4	106,2	97,2	88,5	73,4	63,3	53,4	45,6	39,5	34,6															
	31,9			143,1	128,1	116,3	110,7	102,4	94,4	87,0	74,1	63,5	53,8	45,9	39,7	34,8	30,7	27,4	24,6												
	37,2			136,7	124,4	112,3	101,1	91,6	82,9	82,6	71,7	61,1	52,7	45,5	39,3	34,3	30,2	27,7	25,8	23,3	21,2										
	42,5				119,2	107,1	96,6	87,5	78,5	70,8	68,5	58,2	50,2	43,7	38,8	35,6	31,7	28,3	25,3	22,8	20,6	18,7	17,0	15,6							
	47,8					101,2	91,6	82,5	74,0	66,8	64,8	55,0	47,3	43,5	39,1	34,8	30,8	27,3	24,4	22,1	20,2	19,1	17,6	16,0	13,0						
	53,1						68,5	64,9	61,7	59,2	54,8	51,1	47,3	41,7	36,8	33,0	30,2	27,2	24,3	21,8	19,5	18,0	16,7	15,3	12,4	10,5					
	58,3							57,0	54,6	52,4	48,6	44,7	42,0	39,2	35,3	31,3	27,9	25,6	23,5	22,1	20,1	18,2	16,5	14,9	12,0	9,8	7,9				
	61,1								33,4	32,3	30,2	28,3	26,4	24,6	23,1	21,7	20,3	19,1	18,0	16,9	15,9	14,8	13,9	13,2	11,3	9,9	8,1				
	63,6								46,7	45,0	41,5	38,4	36,0	32,7	30,2	28,1	26,0	23,2	20,7	18,5	16,6	15,0	13,6	12,2	9,3	7,1	5,4	4,0			
	66,4									30,9	29,2	27,5	26,0	24,4	22,9	21,7	20,6	19,4	18,3	17,4	16,5	15,6	14,8	13,9	12,1	9,6	7,6	6,0			
	68,9									38,6	36,2	33,7	31,4	29,4	27,8	26,2	24,9	23,6	21,9	19,9	18,0	16,7	15,6	14,3	11,2	8,7	6,6	5,0	3,7		
	71,7										27,5	26,1	24,7	23,5	22,3	21,1	20,1	19,2	18,2	17,3	16,5	15,7	14,9	14,2	11,4	8,8	6,8	5,2	3,9	2,8	
	73,5										25,8	24,5	23,1	22,0	20,8	19,6	18,5	17,5	16,6	15,6	14,7	13,9	13,1	12,4	10,5	8,7	6,7	5,0	3,7	2,6	
	74,2										31,2	29,6	28,0	26,4	24,8	23,3	21,8	20,6	19,6	18,6	17,4	16,0	14,5	13,2	10,4	8,0	6,0	4,3	3,0	1,9	1,5
	77,0										25,8	24,7	23,5	22,5	21,5	20,6	19,6	18,8	18,0	17,3	16,5	15,8	14,4	13,2	10,4	8,2	6,2	4,5	3,2	2,0	1,7
	78,8											22,7	21,7	20,7	19,8	18,9	17,9	17,1	16,3	15,5	14,7	13,9	13,2	12,6	10,4	8,2	6,2	4,6	3,2	2,0	1,6
	79,5											25,2	24,2	23,2	22,1	20,9	19,7	18,6	17,5	16,5	15,5	14,4	13,1	11,8	9,1	6,9	5,0	3,4	2,0		
	82,2											22,3	21,5	20,7	19,9	19,1	18,3	17,5	16,7	15,9	15,0	14,2	13,1	12,0	9,3	7,2	5,3	3,7	2,4		
	84,1											20,9	20,1	19,3	18,4	17,7	17,0	16,2	15,5	14,8	14,1	13,4	12,6	11,7	9,1	7,0	5,2	3,6	2,3		
	85,0											20,0	19,2	18,4	17,5	16,7	15,9	15,1	14,3	13,5	12,8	12,1	11,5	10,8	8,9	6,8	5,0	3,4	2,1		

		3	4	6	7	8	9	10	11	12	14	16	18	20	22	24	26	28	30	32	34	36	38	40	45	50	55	60	65	70	75
114	16,1	201,5	200,6	151,5	142,7	127,0	112,3	99,8	88,6	79,3	62,1																				
	21,4	193,3	193,1	151,1	143,7	128,4	113,9	101,5	90,7	81,9	65,4	53,0	44,1	37,4																	
	26,6		187,7	147,2	138,9	125,4	112,8	100,6	89,2	81,8	67,0	54,7	45,6	38,7	33,4	29,2															
	31,9			142,0	133,1	120,5	108,6	98,0	87,3	78,5	64,8	54,7	46,0	39,1	33,6	29,2	25,9	24,0	21,5												
	37,2			135,6	121,6	105,6	101,9	93,0	83,0	74,8	61,8	52,3	44,9	38,6	34,6	30,7	27,1	24,0	21,5	19,3	17,4										
	42,5				114,7	99,0	86,4	76,5	78,6	70,9	58,7	49,6	44,9	39,7	34,8	30,3	26,6	23,6	21,0	19,4	17,9	16,3	14,8	13,5							
	47,8					92,3	81,0	71,6	74,0	66,9	55,3	49,8	42,9	37,5	33,1	29,5	26,1	24,1	21,6	19,4	17,4	15,7	14,2	12,9	10,3						
	53,1						68,5	64,9	61,7	59,2	54,8	46,9	40,7	36,4	32,1	28,4	25,3	22,6	21,0	18,7	17,2	15,8	14,3	12,9	10,2	8,1					
	58,3							57,0	54,6	52,4	48,6	44,7	38,7	34,2	30,2	28,1	25,3	22,7	20,5	18,4	16,9	15,2	13,7	12,3	9,5	7,4	5,7				
	61,1								33,4	32,3	30,2	28,3	26,4	24,6	23,1	21,7	20,3	19,1	18,0	16,9	15,9	14,8	13,8	12,6	9,8	7,6	5,9				
	63,6								46,7	45,0	41,5	38,4	36,0	32,8	28,7	26,6	23,7	21,4	20,2	18,2	16,5	14,9	13,4	12,0	9,2	7,0	5,2	3,8			
	66,4									30,9	29,2	27,5	26,0	24,4	22,9	21,7	20,6	19,4	18,3	17,4	16,3	14,9	13,5	12,2	9,4	7,2	5,4	4,0			
	68,9									38,6	36,2	33,7	31,0	29,4	27,8	25,2	22,4	20,8	18,7	16,8	15,2	13,7	12,4	11,2	8,4	6,2	4,4	3,0	1,8		
	71,7										27,5	26,1	24,7	23,5	22,3	21,1	20,1	19,2	18,1	16,7	15,1	13,6	12,3	11,2	8,6	6,4	4,6	3,2	2,0		
	73,5										25,8	24,5	23,1	22,0	20,8	19,6	18,5	17,5	16,6	15,6	14,6	13,3	12,0	10,9	8,4	6,2	4,4	3,0	1,8		
	74,2										31,2	29,6	28,0	26,4	24,8	23,0	21,3	19,3	17,3	15,5	14,0	12,5	11,2	10,1	7,5	5,5	3,7	2,3			
	77,0										25,8	24,7	23,5	22,5	21,5	20,6	19,6	18,6	17,2	15,4	13,8	12,5	11,2	10,1	7,6	5,6	3,9	2,5			
	78,8											22,7	21,7	20,7	19,8	18,9	17,9	17,1	16,2	15,2	13,8	12,4	11,1	10,0	7,6	5,6	3,9	2,5			
	79,5											25,2	24,2	23,2	22,1	20,9	19,7	17,6	15,7	14,0	12,5	11,1	9,9	8,7	6,2	4,2	2,6				
	82,2											22,3	21,5	20,7	19,9	19,1	18,3	17,5	15,8	14,1	12,6	11,2	10,0	9,0	6,6	4,6	2,9				
	84,1											20,9	20,1	19,3	18,4	17,7	17,0	16,2	15,1	13,8	12,3	11,0	9,8	8,7	6,4	4,4	2,8				
	85,0											20,0	19,2	18,4	17,5	16,7	15,9	15,1	14,3	13,5	12,1	10,8	9,6	8,5	6,2	4,2	2,6				

For reference only.
Weights and capacities in metric tonnes, dimensions in meters.

16,1 - 85,0 m	94 / 44t	5,0 | 6,0 | 7,0	10,4 x 6,2 m	360°	DIN ISO 75%

MAINBOOM (T)

MICHIELSENS

		3	3,5	4	4,5	5	6	7	8	9	10	12	14	16	18	20	22	24	26	28	30	32	34	36	38	40	42	44	46	48	50	52	54	56	58	60
94	16,1	201,5	201,5	201,5	195,4	181,5	158,2	138,2	120,5	104,3	90,8	66,8	51,5																							
	21,4	193,3	194,1	192,6	191,6	179,7	159,0	139,3	120,4	102,9	90,3	70,3	54,7	44,0	36,3	30,5																				
	26,6		188,3	187,0	185,5	173,4	154,9	135,0	113,8	99,8	87,3	69,1	56,4	45,7	38,1	32,1	27,4	23,6																		
	31,9				166,9	165,7	148,7	125,9	109,5	94,8	83,3	66,3	54,4	45,6	38,2	33,4	28,9	25,1	21,9	19,4	17,2															
	32,8					87,6	81,1	74,7	69,3	63,9	59,0	51,7	45,2	40,6	36,0	32,5	29,2	25,3	22,2	19,6	17,4															
	37,2						126,9	120,2	102,8	89,4	78,8	63,0	51,8	45,6	39,4	33,8	29,0	25,2	22,0	19,4	17,4	15,5	13,8													
	42,5							98,7	96,3	84,0	74,3	59,5	51,9	43,9	37,7	32,7	28,6	25,7	22,7	20,1	17,8	15,9	14,2	12,7	11,4	10,3										
	47,8								89,7	78,9	69,5	59,0	49,0	41,8	35,9	32,0	28,7	25,3	22,3	19,6	17,5	15,5	13,8	12,3	11,0	9,9	8,9	8,0	7,2							
	53,1									68,5	64,4	55,4	46,9	40,1	34,4	30,9	27,1	24,2	22,1	19,7	17,4	15,5	13,8	12,3	11,0	9,8	8,8	7,8	7,0	6,2	5,6					
	58,3										57,0	52,1	43,8	37,8	33,9	29,6	25,9	23,5	20,9	18,6	16,6	14,8	13,2	11,7	10,3	9,2	8,1	7,2	6,3	5,6	4,9	4,3	3,7	3,2		
	63,6											45,0	41,0	35,9	32,0	27,8	25,4	22,6	20,0	17,8	15,8	14,1	12,6	11,3	10,0	8,8	7,8	6,8	6,0	5,2	4,5	3,9	3,3	2,7	2,2	1,8
	68,9											38,6	36,2	33,2	30,2	26,2	23,7	20,9	18,5	16,3	14,5	12,9	11,4	10,1	8,9	7,8	6,8	6,0	5,1	4,4	3,7	3,0	5,4	1,9		
	74,2												31,2	29,6	27,6	24,8	22,0	19,3	17,0	15,0	13,2	11,7	10,3	9,0	7,9	6,8	5,9	5,0	4,2	3,5	2,8	2,2	1,5			
	77,0												25,8	24,7	23,5	22,5	21,3	19,0	16,8	14,9	13,1	11,6	10,3	9,0	7,9	6,9	6,0	5,1	4,3	3,6	2,9	2,3	1,7			
	78,8													22,7	21,7	20,7	19,8	18,6	16,6	14,7	13,0	11,5	10,2	9,0	7,9	6,9	6,0	5,1	4,3	3,6	3,0	2,3	1,7			
	79,5													25,2	24,2	22,7	19,9	17,4	15,2	13,4	11,7	10,2	8,9	7,7	6,5	5,5	4,6	3,7	2,9	2,2						
	82,2													22,3	21,5	20,7	19,6	17,4	15,3	13,4	11,8	10,4	9,1	7,9	6,9	5,9	4,9	4,1	3,3	2,6	1,9					
	84,1													20,9	20,1	19,3	18,4	17,0	14,9	13,1	11,6	10,1	8,8	7,7	6,7	5,7	4,8	3,9	3,2	2,4	1,7					
	85,0													20,0	19,2	18,4	17,5	16,5	14,7	12,9	11,3	9,8	8,6	7,5	6,4	5,5	4,6	3,7	3,0	2,2						

		3	3,5	4	4,5	5	6	7	8	9	10	12	14	16	18	20	22	24	26	28	30	32	34	36	38	40	42	44	46	48	50	52	54	56	58	59
44	16,1	201,5	201,5	200,7	180,2	151,0	111,8	87,3	70,5	58,5	49,0	34,3	24,9																							
	21,4	193,3	194,1	186,3	158,0	137,9	105,0	83,8	69,0	58,0	49,4	37,3	28,1	21,6	16,8	13,3																				
	26,6		187,5	162,6	144,0	126,1	98,1	79,8	66,6	56,6	48,8	37,4	29,6	23,5	18,6	14,9	12,0	9,8																		
	31,9				127,3	114,3	90,8	76,3	64,4	55,2	48,0	37,4	29,9	24,5	20,2	16,4	13,5	11,2	9,3	7,7	6,4															
	32,8					87,6	81,1	74,5	64,0	55,1	47,9	37,5	30,1	24,6	20,4	16,7	13,8	11,4	9,5	7,9	6,6															
	37,2						84,7	71,6	60,8	52,4	46,2	36,3	29,2	24,0	19,9	16,7	13,9	11,5	9,6	7,9	6,6	5,4	4,4													
	42,5							66,5	56,8	50,7	44,6	35,3	28,6	23,6	19,8	16,6	14,1	12,0	10,0	8,4	7,0	5,8	4,8	3,9	3,1	2,5										
	44,3							53,6	51,0	48,2	44,0	35,0	28,5	23,6	19,7	16,7	14,1	12,1	10,3	8,6	7,2	6,0	4,9	4,1	3,3	2,6	2,0									
	47,8								53,6	47,6	42,1	33,4	27,1	22,4	18,6	15,6	13,2	11,1	9,4	7,9	6,6	5,4	4,4	3,5	2,7	1,9										
	49,6								45,3	43,2	40,8	33,3	27,2	22,5	18,8	15,8	13,4	11,4	9,6	8,1	6,9	5,6	4,7	3,8	3,0	2,2										
	53,1									44,8	40,2	32,0	26,1	21,5	18,0	15,1	12,7	10,7	9,0	7,5	6,3	5,2	4,2	3,4	2,6	1,7										
	55,8										37,4	31,6	25,8	21,3	17,8	15,0	12,7	10,7	9,0	7,6	6,3	5,3	4,3	3,4	2,7	1,8										
	58,3										37,6	30,0	24,4	20,0	16,6	13,8	11,5	9,6	8,0	6,5	5,3	4,2	3,3	2,3												
	61,1											29,8	24,3	20,1	16,7	14,0	11,7	9,8	8,2	6,8	5,6	4,5	3,5	2,7	1,7											
	63,6											28,4	23,1	19,0	15,7	13,0	10,8	8,9	7,3	5,9	4,7	3,6	2,7	1,6												
	66,4											28,1	22,8	18,8	15,6	13,0	10,8	8,9	7,4	6,0	4,8	3,7	2,7	1,7												
	68,9											26,3	21,3	17,3	14,1	11,6	9,4	7,6	6,1	4,7	3,6	2,3														
	71,7												20,8	17,1	14,1	11,6	9,5	7,7	6,2	4,8	3,7	2,5														
	73,5												20,1	16,5	13,6	11,2	9,1	7,4	5,9	4,5	3,4	2,1														
	74,2												19,2	15,6	12,7	10,3	8,2	6,5	5,0	3,6	2,2															
	77,0												18,6	15,2	12,5	10,2	8,3	6,5	5,1	3,8	2,5															
	78,8													14,9	12,3	10,1	8,2	6,6	5,1	3,8	2,5															
	79,5													13,6	10,9	8,7	6,8	5,1	3,6																	
	82,2													13,4	10,9	8,8	7,0	5,4	4,0	2,5																
	84,1													13,0	10,5	8,4	6,7	5,2	3,8	2,3																
	85,0													12,6	10,2	8,2	6,4	5,0	3,6																	

For reference only.
Weights and capacities in metric tonnes, dimensions in meters.

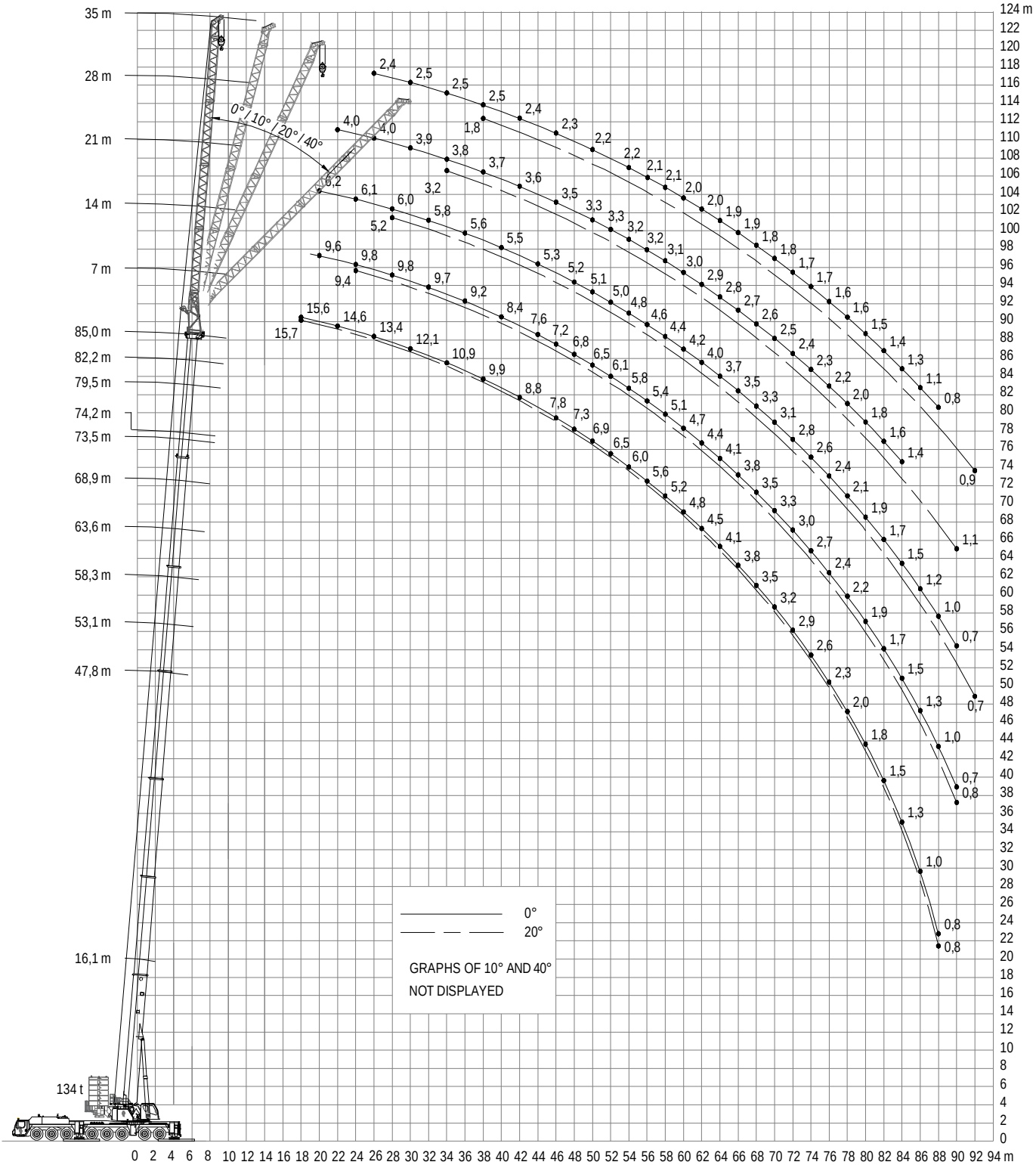

For reference only.
Capacities in metric tonnes, dimensions in meters.

			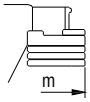	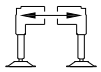		DIN ISO
16,1 - 85,0 m	134 t	TK 7m	5,0 | 6,0 | 7,0	10,4 x 9,6 m	360°	75%

MAINBOOM WITH FOLDING JIB (TK 7) — MICHIELSENS

		6	10	11	12	13	14	15	16	18	20	24	28	32	36	40	42	44	46	48	50	52	54	56	58	60	62	64	66	68	70	72	74
16,1	0	25,2	25,2	25,2	25,2	25,2	25,2	25,2	24,9	23,6	21,5																						
	10	25,2	25,2	25,2	25,2	25,1	24,8	24,6	24,2	22,7	21,2																						
	20	25,2	25,2	25,2	25,2	25,2	24,7	23,9	23,0	21,8	20,9																						
	40	25,2	24,7	24,4	23,7	23,1	22,4	22,0	21,6	21,1	20,9																						
47,8	0			25,2	25,2	25,2	25,2	25,2	25,2	25,2	25,2	25,2	25,2	25,1	23,7	22,3	21,1	19,9	18,5	17,1	15,7	14,5											
	10		25,2	25,2	25,2	25,2	25,2	25,2	25,2	25,2	25,2	25,2	24,6	24,1	22,9	21,6	20,7	19,6	18,6	17,2	15,8	14,6											
	20		25,2	25,2	25,2	25,2	25,2	25,2	25,2	25,2	25,2	25,1	23,9	22,6	21,6	20,7	20,1	19,2	18,4	17,3	15,9	14,6											
	40			25,2	25,2	25,2	25,2	25,2	25,1	24,6	23,9	22,7	21,8	21,0	20,5	20,2	19,8	19,1	18,4	17,3	15,8	13,6											
53,1	0				25,2	25,2	25,2	25,2	25,2	25,2	25,2	25,2	24,5	23,3	21,9	19,7	18,6	17,4	16,4	15,6	14,7	13,8	13,0	12,3	9,9								
	10		25,2	25,2	25,2	25,2	25,2	25,2	25,2	25,2	25,2	25,2	24,7	23,2	21,8	19,7	18,6	17,5	16,5	15,6	14,7	13,9	13,1	12,3	9,9								
	20			25,2	25,2	25,2	25,2	25,2	25,2	25,2	25,2	24,7	23,9	22,7	21,6	19,7	18,6	17,5	16,5	15,6	14,7	13,9	13,1	12,3	10,0								
	40					25,2	25,2	25,2	25,0	24,5	23,8	22,7	21,6	20,9	20,3	19,1	18,2	17,4	16,5	15,7	14,8	13,9	13,1	12,3									
58,3	0						25,2	25,2	25,2	25,2	25,2	24,5	23,7	21,8	19,6	17,3	16,5	15,6	14,7	13,8	13,1	12,4	11,8	11,2	10,6	10,0	9,4							
	10				25,2	25,2	25,2	25,2	25,2	25,2	25,2	24,6	23,5	21,8	19,6	17,4	16,5	15,6	14,7	13,9	13,1	12,4	11,8	11,2	10,6	10,0	9,4							
	20					25,2	25,2	25,2	25,2	25,2	25,2	24,7	23,4	21,8	19,6	17,4	16,5	15,6	14,8	13,9	13,1	12,5	11,8	11,2	10,6	10,0	9,5							
	40						25,1	25,0	24,7	24,0	23,3	22,2	21,3	20,4	18,8	17,3	16,5	15,7	14,8	14,0	13,2	12,5	11,9	11,3	10,6	10,1	9,5							
63,6	0							25,2	25,2	25,2	25,2	24,2	21,8	19,4	17,6	15,8	14,9	14,1	13,4	12,7	12,0	11,3	10,7	10,2	9,7	9,1	8,7	8,2	7,9	6,7			
	10					25,2	25,2	25,2	25,2	25,2	25,2	24,2	21,8	19,5	17,6	15,9	15,0	14,2	13,4	12,7	12,0	11,4	10,7	10,2	9,7	9,2	8,7	8,3	7,9	7,1			
	20						25,2	25,2	25,2	25,2	25,1	23,7	21,8	19,5	17,6	15,9	15,0	14,2	13,4	12,8	12,1	11,4	10,7	10,2	9,7	9,2	8,7	8,3	7,9	7,1			
	40							24,1	23,8	23,2	22,6	21,7	20,4	19,2	17,7	16,0	15,1	14,3	13,5	12,8	12,2	11,5	10,8	10,3	9,8	9,2	8,7	8,3	7,9	6,4			
68,9	0								25,2	25,1	24,2	21,6	19,6	17,7	16,0	14,6	13,9	13,2	12,5	11,8	11,3	10,7	10,1	9,6	9,0	8,6	8,2	7,8	7,4	7,0	6,7	6,4	4,8
	10						25,2	25,2	25,2	25,1	24,6	21,7	19,6	17,7	15,9	14,5	13,9	13,2	12,5	11,9	11,3	10,7	10,2	9,6	9,0	8,6	8,2	7,8	7,4	7,0	6,7	6,4	5,0
	20							25,0	24,8	24,3	23,7	21,9	19,6	17,8	16,0	14,6	13,9	13,2	12,5	11,9	11,3	10,7	10,2	9,6	9,1	8,6	8,2	7,8	7,4	7,0	6,7	6,4	4,8
	40								22,3	22,1	21,7	20,8	19,6	17,9	16,2	14,7	14,0	13,3	12,6	11,9	11,3	10,8	10,2	9,7	9,1	8,7	8,3	7,8	7,4	7,0	6,8	6,5	

		16	17	18	19	20	22	24	26	30	34	38	42	46	50	54	56	58	60	62	64	66	68	70	72	74	76	78	80	82	84	86	88
74,2	0		23,1	22,7	22,3	21,9	20,8	19,7	18,6	16,6	15,1	13,8	12,6	11,5	10,4	9,4	9,0	8,5	8,1	7,6	7,2	6,9	6,5	6,2	5,9	5,6	5,4	5,2					
	10	23,1	22,9	22,6	22,3	21,9	21,0	19,9	18,8	16,7	15,0	13,8	12,6	11,5	10,4	9,4	9,0	8,5	8,1	7,7	7,3	6,9	6,6	6,3	5,9	5,7	5,4	5,2					
	20	22,4	22,3	22,1	21,9	21,6	21,0	20,1	19,0	16,9	15,0	13,8	12,6	11,6	10,5	9,5	9,0	8,6	8,1	7,7	7,3	7,0	6,6	6,3	5,9	5,7	5,4	5,2					
	40			20,8	20,6	20,4	20,1	19,7	19,3	17,2	15,3	13,9	12,8	11,7	10,5	9,5	9,1	8,6	8,2	7,7	7,3	7,0	6,6	6,3	6,0	5,7	5,5	5,0					
77,0	0		19,0	18,7	18,3	17,9	17,2	16,6	15,9	14,7	13,6	12,5	11,5	10,6	9,7	8,8	8,4	8,0	7,6	7,2	6,9	6,5	6,2	5,9	5,6	5,3	5,0	4,9	4,7	2,8			
	10	19,2	18,9	18,5	18,2	17,8	17,1	16,5	15,8	14,7	13,6	12,5	11,5	10,7	9,8	8,9	8,5	8,1	7,7	7,3	6,9	6,5	6,2	5,9	5,6	5,3	5,1	4,9	4,7	3,0			
	20		18,7	18,4	18,0	17,7	17,0	16,4	15,8	14,6	13,6	12,5	11,5	10,6	9,8	8,9	8,5	8,1	7,7	7,3	6,9	6,5	6,2	5,9	5,6	5,3	5,1	4,9	4,7				
	40				18,0	17,7	17,0	16,4	15,8	14,7	13,6	12,6	11,6	10,7	9,8	8,9	8,5	8,1	7,7	7,4	7,0	6,6	6,3	6,0	5,7	5,3	5,1	4,9	4,7				
78,8	0			17,7	17,3	17,0	16,3	15,6	15,0	13,7	12,5	11,4	10,3	9,3	8,4	7,4	7,0	6,6	6,2	5,8	5,5	5,1	4,8	4,6	4,3	4,1	3,9	3,7	3,5	3,4	1,7		
	10	18,3	18,0	17,6	17,3	16,9	16,2	15,6	14,9	13,7	12,6	11,4	10,4	9,4	8,4	7,5	7,0	6,6	6,3	5,9	5,5	5,1	4,8	4,6	4,4	4,1	3,9	3,7	3,5	3,4	2,0		
	20		17,9	17,6	17,3	16,9	16,2	15,6	14,9	13,7	12,6	11,5	10,4	9,4	8,5	7,5	7,1	6,7	6,3	5,9	5,5	5,2	4,8	4,6	4,4	4,1	3,9	3,7	3,5	3,4			
	40				17,4	17,0	16,3	15,7	15,0	13,8	12,7	11,6	10,5	9,5	8,6	7,6	7,1	6,7	6,4	6,0	5,6	5,2	4,9	4,6	4,4	4,1	3,9	3,7	3,5	3,3			
79,5	0			19,2	18,9	18,6	17,9	17,3	16,7	15,3	13,7	12,3	10,8	9,6	8,5	7,3	6,8	6,4	5,9	5,5	5,0	4,6	4,2	3,9	3,5	3,2	2,9	2,5	2,3	2,0	1,8		
	10		19,4	19,1	18,8	18,5	17,8	17,2	16,6	15,4	13,9	12,4	11,0	9,7	8,6	7,4	6,9	6,4	6,0	5,5	5,1	4,7	4,2	3,9	3,6	3,2	2,9	2,6	2,3	2,0	1,8		
	20			19,1	18,7	18,4	17,8	17,2	16,6	15,4	14,0	12,5	11,1	9,8	8,7	7,5	6,9	6,5	6,0	5,6	5,2	4,7	4,3	3,9	3,6	3,3	2,9	2,6	2,3	2,0	1,8		
	40					18,5	17,8	17,2	16,7	15,5	14,3	12,8	11,3	10,0	8,8	7,7	7,1	6,6	6,1	5,7	5,2	4,8	4,3	4,0	3,6	3,3	2,9	2,6	2,3	2,0			
80,4	0			18,2	17,8	17,4	16,6	15,9	15,1	13,6	12,2	10,9	9,7	8,6	7,6	6,6	6,2	5,8	5,4	5,0	4,6	4,3	3,9	3,6	3,3	2,9	2,6	2,3	2,1	1,8	1,5		
	10		18,7	18,3	17,9	17,6	16,8	16,0	15,2	13,7	12,3	11,0	9,8	8,7	7,7	6,7	6,2	5,8	5,4	5,1	4,7	4,3	4,0	3,6	3,3	3,0	2,7	2,3	2,1	1,8	1,6		
	20			18,5	18,1	17,7	16,9	16,1	15,4	13,8	12,4	11,1	9,9	8,8	7,8	6,8	6,3	5,9	5,5	5,1	4,7	4,4	4,0	3,7	3,3	3,0	2,7	2,4	2,1	1,8	1,6		
	40					18,1	17,4	16,5	15,7	14,1	12,7	11,4	10,1	9,0	7,9	6,9	6,4	6,0	5,6	5,2	4,8	4,4	4,1	3,7	3,4	3,0	2,7	2,4	2,1	1,8	1,5		
82,2	0				16,9	16,7	16,1	15,5	15,0	14,0	12,9	11,7	10,4	9,3	8,2	7,1	6,6	6,2	5,8	5,3	4,9	4,5	4,1	3,8	3,5	3,1	2,8	2,5	2,2	2,0	1,7	1,5	
	10		17,4	17,2	16,9	16,6	16,0	15,5	14,9	13,9	13,0	11,7	10,5	9,4	8,3	7,3	6,7	6,3	5,8	5,4	5,0	4,6	4,2	3,8	3,5	3,2	2,9	2,6	2,3	2,0	1,7	1,5	
	20				16,8	16,6	16,0	15,4	14,9	13,9	13,0	11,8	10,6	9,5	8,4	7,4	6,8	6,3	5,9	5,5	5,1	4,7	4,3	3,9	3,6	3,2	2,9	2,6	2,3	2,0	1,8	1,5	
	40					16,5	16,1	15,5	15,0	14,0	13,1	12,0	10,8	9,7	8,6	7,5	7,0	6,4	6,0	5,6	5,2	4,7	4,3	3,9	3,6	3,3	2,9	2,6	2,3	2,0	1,7	1,5	
84,1	0				16,0	15,7	15,2	14,6	14,1	13,0	11,9	10,9	9,8	8,8	7,8	6,8	6,3	5,8	5,4	5,0	4,7	4,3	3,9	3,5	3,2	2,9	2,6	2,3	2,0	1,7	1,5	1,3	1,0
	10			16,3	16,0	15,7	15,1	14,6	14,1	13,0	11,9	10,9	9,9	8,9	7,9	6,9	6,4	5,9	5,5	5,1	4,7	4,4	4,0	3,6	3,3	3,0	2,7	2,4	2,1	1,8	1,5	1,3	1,0
	20				16,0	15,7	15,1	14,6	14,1	13,0	12,0	11,0	10,0	9,0	8,0	7,0	6,5	6,0	5,6	5,2	4,8	4,4	4,0	3,6	3,3	3,0	2,7	2,4	2,1	1,8	1,5	1,3	1,0
	40						15,3	14,7	14,2	13,2	12,1	11,1	10,1	9,2	8,2	7,2	6,7	6,2	5,7	5,3	4,9	4,5	4,1	3,7	3,3	3,0	2,7	2,4	2,1	1,8	1,5	1,2	1,0
85,0	0				15,6	15,3	14,6	14,0	13,4	12,1	10,9	9,9	8,8	7,8	6,9	6,0	5,6	5,2	4,8	4,5	4,1	3,8	3,5	3,2	2,9	2,6	2,3	2,0	1,8	1,5	1,3	1,0	0,8
	10			16,0	15,7	15,4	14,8	14,1	13,5	12,2	11,1	9,9	8,9	7,8	7,0	6,1	5,7	5,3	4,9	4,5	4,2	3,9	3,6	3,2	2,9	2,6	2,4	2,1	1,8	1,5	1,3	1,1	0,8
	20				15,7	15,4	14,9	14,3	13,7	12,4	11,2	10,1	9,0	8,0	7,1	6,2	5,8	5,3	4,9	4,6	4,2	3,9	3,6	3,3	2,9	2,7	2,4	2,1	1,8	1,6	1,3	1,1	0,8
	40						15,0	14,5	13,9	12,7	11,4	10,3	9,2	8,1	7,2	6,3	5,9	5,4	5,0	4,7	4,3	4,0	3,7	3,3	3,0	2,7	2,4	2,1	1,8	1,6	1,3	1,0	0,7

For reference only.
Weights and capacities in metric tonnes, dimensions in meters.

16,1 - 85,0 m	134 t	TK 14m	m: 5,0 / 6,0 / 7,0	10,4 x 9,6 m	360°	DIN ISO 75%

MAINBOOM WITH FOLDING JIB (TK 14)

MICHIELSENS

		6	12	13	14	15	16	17	18	19	20	22	24	26	28	32	36	40	44	48	52	56	58	60	62	64	66	68	70	72	74	76	78	80	82
16,1	0	19,8	16,3	15,5	14,7	13,9	13,1	12,5	11,9	11,4	10,8	9,8	8,9	8,1	7,5																				
	10	18,0	13,8	13,1	12,5	12,0	11,6	11,1	10,6	10,2	9,9	9,2	8,8	8,3	8,2																				
	20		11,9	11,5	11,1	10,6	10,3	10,0	9,7	9,4	9,1	8,7	8,4	8,2	8,1																				
	40		9,7	9,5	9,2	9,0	8,9	8,7	8,5	8,4	8,3	8,2	8,2	8,2																					
47,8	0			17,8	17,7	17,5	17,2	16,9	16,6	16,4	16,1	15,5	14,9	14,3	13,7	12,5	11,3	10,4	9,5	8,8	8,1	7,6	7,4	7,3											
	10		16,1	15,9	15,6	15,3	15,0	14,6	14,3	13,9	13,6	13,0	12,4	11,9	11,4	10,6	9,9	9,3	8,8	8,4	8,2	8,1	8,1	7,7											
	20				12,9	12,6	12,4	12,1	11,9	11,6	11,4	11,0	10,6	10,3	9,9	9,4	9,0	8,6	8,4	8,1	8,0	8,0	8,0												
	40							9,5	9,4	9,3	9,2	9,0	8,8	8,6	8,5	8,3	8,2	8,1	8,1	8,1	8,1	8,1													
53,1	0				17,2	17,0	16,8	16,6	16,4	16,1	15,9	15,3	14,8	14,3	13,8	12,8	11,8	10,8	10,0	9,2	8,6	8,0	7,8	7,6	7,4	7,3									
	10			15,6	15,4	15,2	14,9	14,6	14,3	14,0	13,7	13,1	12,6	12,1	11,7	10,8	10,2	9,5	9,1	8,7	8,3	8,1	8,0	8,0	8,0	8,0									
	20					12,7	12,4	12,2	11,9	11,7	11,5	11,1	10,8	10,5	10,2	9,6	9,2	8,9	8,6	8,4	8,2	8,0	8,0	8,0	8,0	8,0									
	40								9,4	9,3	9,2	9,0	8,8	8,7	8,5	8,3	8,2	8,1	8,0	8,0	8,0	8,0	8,0	8,0	8,0										
58,3	0					16,3	16,2	16,0	15,8	15,6	15,4	15,0	14,6	14,1	13,7	12,8	11,9	11,1	10,3	9,6	8,9	8,3	8,1	7,9	7,7	7,5	7,4	7,3	6,2						
	10					14,8	14,6	14,4	14,2	13,9	13,7	13,1	12,6	12,2	11,7	10,9	10,3	9,7	9,2	8,8	8,5	8,2	8,1	8,1	8,0	7,9	7,8	7,6	6,4						
	20							12,5	12,3	12,1	11,9	11,5	11,1	10,8	10,5	10,0	9,5	9,2	8,8	8,5	8,4	8,2	8,2	8,2	8,2	8,2	8,1	7,8	4,1						
	40										9,2	9,0	8,8	8,7	8,5	8,3	8,2	8,1	8,0	8,0	8,0	8,0	8,0	8,0	8,0	8,0	8,0	4,3							
63,6	0						14,1	15,2	15,1	14,9	14,8	14,4	14,1	13,7	13,3	12,5	11,7	11,0	10,4	9,7	9,2	8,6	8,4	8,1	7,8	7,5	7,2	6,9	6,7	6,4	6,1	4,5			
	10							13,9	13,7	13,5	13,3	12,9	12,5	12,0	11,6	10,9	10,3	9,8	9,3	8,9	8,5	8,3	8,2	8,0	7,8	7,5	7,2	7,0	6,7	6,4	6,1				
	20								12,3	12,1	11,9	11,5	11,1	10,8	10,5	10,0	9,6	9,2	8,9	8,6	8,4	8,3	8,2	8,2	8,0	7,7	7,4	7,0	6,7	6,4	6,1				
	40											9,0	8,8	8,7	8,5	8,3	8,2	8,0	8,0	8,0	8,0	8,0	8,0	8,0	8,0	7,9	7,5	7,1	6,8	6,5					
68,9	0							14,3	14,2	14,1	14,0	13,7	13,4	13,1	12,8	12,1	11,5	10,7	10,2	9,7	9,1	8,5	8,2	7,9	7,5	7,2	6,9	6,5	6,2	5,9	5,6	5,4	5,2	4,7	
	10							13,3	13,2	13,0	12,9	12,6	12,2	11,8	11,5	10,8	10,2	9,7	9,2	8,9	8,5	8,1	7,9	7,6	7,4	7,2	6,9	6,6	6,3	5,9	5,6	5,4	5,2	5,0	
	20									11,9	11,7	11,3	11,0	10,7	10,4	9,9	9,6	9,2	8,8	8,6	8,4	8,1	7,9	7,6	7,4	7,2	6,9	6,6	6,3	6,0	5,7	5,4	5,2	5,0	
	40											8,8	8,8	8,6	8,5	8,3	8,1	8,0	8,0	8,0	8,0	7,9	7,8	7,6	7,5	7,3	7,1	6,7	6,4	6,1	5,7	5,5	5,2		

		16	17	18	19	20	22	24	26	28	30	32	34	36	38	42	46	50	54	58	62	66	68	70	72	74	76	78	80	82	84	86	88	90	92
74,2	0	11,7	11,8	13,0	13,0	12,9	12,8	12,6	12,3	12,1	11,8	11,5	11,2	11,0	10,7	10,1	9,5	8,9	8,4	7,7	7,0	6,4	6,0	5,8	5,5	5,3	5,0	4,8	4,6	4,4	4,3	2,9			
	10			12,4	12,3	12,2	12,0	11,7	11,4	11,2	10,9	10,7	10,5	10,3	10,1	9,7	9,1	8,6	8,2	7,7	7,1	6,4	6,1	5,8	5,6	5,3	5,1	4,8	4,6	4,5	4,3	3,3			
	20					11,3	11,0	10,8	10,5	10,2	10,0	9,8	9,6	9,4	9,3	8,9	8,6	8,3	8,0	7,7	7,2	6,5	6,2	5,9	5,6	5,4	5,1	4,9	4,6	4,5	4,3				
	40							8,6	8,5	8,4	8,3	8,2	8,1	8,1	8,0	8,0	7,9	7,8	7,8	7,7	7,3	6,6	6,3	6,0	5,7	5,4	5,2	4,9	4,7	4,5					
77,0	0	11,0	11,0	11,1	11,1	11,2	11,3	11,3	11,3	11,1	10,9	10,7	10,5	10,2	10,0	9,5	8,9	8,3	7,6	7,0	6,4	5,9	5,6	5,4	5,1	4,9	4,7	4,6	4,4	4,2	4,0	3,9	3,6		
	10			11,4	11,4	11,3	11,1	10,9	10,7	10,4	10,2	10,0	9,9	9,7	9,5	9,2	8,8	8,2	7,6	7,0	6,5	5,9	5,7	5,4	5,2	5,0	4,8	4,6	4,4	4,2	4,0	3,9	3,8		
	20						10,5	10,2	10,0	9,8	9,6	9,5	9,3	9,1	9,0	8,7	8,5	8,1	7,5	7,0	6,5	6,0	5,7	5,5	5,2	5,0	4,8	4,6	4,4	4,2	4,1	3,9	3,8		
	40							8,5	8,4	8,3	8,2	8,1	8,1	8,0	8,0	7,9	7,9	7,7	7,4	7,0	6,6	6,1	5,8	5,6	5,3	5,1	4,9	4,7	4,4	4,3	4,1	3,9			
78,8	0		10,6	10,7	10,7	10,8	10,9	10,9	10,9	10,8	10,6	10,4	10,2	9,9	9,6	9,0	8,4	7,6	6,9	6,1	5,5	5,0	4,7	4,4	4,1	3,9	3,7	3,6	3,4	3,2	3,0	2,8	2,7	2,5	
	10				11,0	10,9	10,8	10,6	10,4	10,2	10,0	9,8	9,7	9,5	9,2	8,8	8,3	7,7	7,0	6,2	5,6	5,0	4,8	4,5	4,2	4,0	3,8	3,6	3,4	3,2	3,0	2,9	2,7	2,6	
	20						10,2	10,0	9,8	9,7	9,5	9,3	9,2	9,0	8,9	8,5	8,2	7,7	7,0	6,3	5,6	5,1	4,8	4,6	4,3	4,0	3,8	3,6	3,4	3,2	3,0	2,9	2,7	2,6	
	40								8,3	8,2	8,2	8,1	8,0	8,0	7,9	7,9	7,9	7,8	7,2	6,5	5,8	5,2	4,9	4,6	4,4	4,1	3,9	3,7	3,5	3,2	3,0	2,8	2,7		
79,5	0		10,8	10,9	10,9	11,0	11,1	11,1	11,2	11,0	10,9	10,7	10,5	10,3	10,0	9,6	9,1	8,2	7,3	6,4	5,6	4,8	4,5	4,1	3,7	3,4	3,1	2,8	2,5	2,3	2,0	1,7	1,5	1,3	
	10				11,3	11,2	11,0	10,8	10,6	10,4	10,2	10,0	9,8	9,7	9,5	9,2	8,9	8,3	7,4	6,6	5,7	5,0	4,6	4,2	3,9	3,5	3,2	2,9	2,6	2,3	2,0	1,8	1,5	1,3	
	20						10,4	10,2	10,0	9,8	9,6	9,5	9,3	9,1	9,0	8,8	8,5	8,1	7,4	6,6	5,8	5,1	4,7	4,4	4,0	3,6	3,3	3,0	2,7	2,4	2,1	1,8	1,5	1,3	
	40								8,4	8,3	8,2	8,1	8,1	8,0	7,9	7,9	7,9	7,8	7,3	6,6	6,0	5,2	4,9	4,5	4,1	3,7	3,4	3,0	2,7	2,4	2,0	1,7	1,4		
80,4	0		10,6	10,7	10,7	10,8	10,9	10,9	11,0	10,9	10,7	10,5	10,3	10,0	9,6	8,8	8,0	7,2	6,4	5,6	4,9	4,3	4,0	3,7	3,4	3,1	2,8	2,5	2,3	2,0	1,8	1,5	1,3	1,1	
	10				11,1	11,0	10,9	10,7	10,5	10,3	10,1	9,9	9,7	9,5	9,3	8,7	8,1	7,4	6,6	5,8	5,0	4,4	4,1	3,8	3,5	3,2	2,9	2,6	2,4	2,1	1,8	1,6	1,3	1,1	
	20						10,3	10,1	9,9	9,7	9,5	9,4	9,2	9,1	8,9	8,5	8,1	7,6	6,8	5,9	5,1	4,5	4,2	3,9	3,6	3,3	3,0	2,7	2,4	2,1	1,9	1,6	1,3	1,1	
	40								8,4	8,3	8,2	8,1	8,0	8,0	7,9	7,8	7,8	7,6	7,1	6,2	5,3	4,6	4,3	4,0	3,7	3,4	3,0	2,7	2,4	2,1	1,8	1,5	1,2	0,9	
82,2	0			10,2	10,2	10,2	10,3	10,4	10,4	10,4	10,3	10,1	10,0	9,8	9,5	9,1	8,6	7,9	7,1	6,2	5,4	4,7	4,3	4,0	3,7	3,3	3,0	2,8	2,5	2,2	1,9	1,7	1,4	1,2	1,0
	10					10,6	10,4	10,2	10,1	9,9	9,8	9,6	9,4	9,3	9,1	8,7	8,4	7,9	7,2	6,3	5,5	4,8	4,5	4,1	3,8	3,5	3,1	2,9	2,6	2,3	2,0	1,8	1,5	1,3	1,0
	20						9,9	9,8	9,6	9,4	9,3	9,1	9,0	8,8	8,7	8,5	8,2	7,9	7,3	6,5	5,7	4,9	4,6	4,3	3,9	3,6	3,3	2,9	2,7	2,4	2,1	1,8	1,5	1,3	1,0
	40								8,3	8,2	8,1	8,1	8,0	7,9	7,9	7,8	7,8	7,8	7,5	6,7	5,9	5,1	4,7	4,4	4,0	3,7	3,3	3,0	2,7	2,4	2,0	1,7	1,4	1,1	
84,1	0			9,8	9,8	9,8	9,9	10,0	10,0	10,0	10,0	9,8	9,7	9,6	9,3	8,7	8,1	7,4	6,6	5,9	5,1	4,4	4,1	3,8	3,4	3,1	2,8	2,5	2,2	2,0	1,7	1,5	1,2	1,0	0,7
	10						10,1	9,9	9,8	9,6	9,5	9,3	9,2	9,1	8,9	8,5	8,0	7,5	6,8	6,0	5,3	4,6	4,2	3,9	3,6	3,3	2,9	2,6	2,3	2,1	1,8	1,6	1,3	1,1	0,8
	20							9,5	9,3	9,2	9,1	8,9	8,8	8,7	8,6	8,2	7,9	7,5	6,9	6,2	5,4	4,7	4,4	4,0	3,7	3,4	3,0	2,7	2,4	2,1	1,9	1,6	1,3	1,1	0,8
	40								8,3	8,2	8,1	8,0	8,0	7,9	7,9	7,8	7,6	7,4	7,1	6,4	5,6	4,9	4,5	4,2	3,8	3,5	3,1	2,8	2,5	2,2	1,9	1,6	1,3	1,0	
85,0	0				9,6	9,6	9,7	9,8	9,8	9,8	9,8	9,7	9,5	9,2	8,8	8,0	7,2	6,5	5,8	5,1	4,4	3,8	3,5	3,3	3,0	2,7	2,4	2,2	1,9	1,7	1,5	1,3	1,0	0,7	
	10						9,9	9,8	9,6	9,5	9,4	9,2	9,1	9,0	8,8	8,2	7,4	6,6	5,9	5,3	4,6	3,9	3,6	3,4	3,1	2,8	2,6	2,3	2,0	1,8	1,6	1,3	1,1	0,8	
	20							9,4	9,2	9,1	9,0	8,8	8,7	8,6	8,5	8,1	7,5	6,8	6,1	5,4	4,7	4,1	3,8	3,5	3,2	2,9	2,6	2,4	2,1	1,9	1,6	1,4	1,1	0,8	
	40									8,2	8,1	8,0	7,9	7,9	7,9	7,8	7,4	6,9	6,4	5,7	5,0	4,2	3,9	3,6	3,3	3,0	2,7	2,4	2,1	1,9	1,6	1,3	1,1	0,7	

For reference only.
Weights and capacities in metric tonnes, dimensions in meters.

16,1 - 85,0 m	134 t	TK 21m	5,0 | 6,0 | 7,0	10,4 x 9,6 m	360°	DIN ISO 75%

MAINBOOM WITH FOLDING JIB (TK 21)

MICHIELSENS

		5	10	12	14	15	16	17	18	19	20	22	24	26	28	30	32	34	38	42	46	50	54	58	62	64	66	68	70	72	74	76	78	80	82	84	86	88
16,1	0	6,5	10,4	9,9	9,3	9,0	8,6	8,3	8,0	7,7	7,4	6,8	6,2	5,6	5,1	4,8	4,4	4,2																				
	10		9,0	8,8	8,2	8,0	7,7	7,4	7,1	6,9	6,7	6,3	5,9	5,5	5,2	5,0	4,8	4,6																				
	20			7,6	7,3	7,1	6,9	6,7	6,5	6,3	6,1	5,7	5,4	5,1	4,9	4,8	4,7	4,7																				
	40							5,3	5,3	5,2	5,1	4,9	4,8	4,7	4,6	4,6	4,6																					
47,8	0			10,0	10,0	9,9	9,8	9,7	9,5	9,4	9,2	8,9	8,6	8,2	7,9	7,6	7,3	7,1	6,6	6,0	5,5	5,0	4,7	4,4	4,2	4,1	4,0											
	10					8,8	8,7	8,5	8,3	8,1	8,0	7,7	7,4	7,1	6,9	6,6	6,4	6,2	5,8	5,4	5,2	4,9	4,7	4,6	4,6	4,6	4,6											
	20								7,1	7,0	6,9	6,7	6,4	6,2	6,0	5,9	5,7	5,5	5,2	5,0	4,8	4,7	4,6	4,6	4,6	4,6												
	40												5,1	5,0	4,9	4,8	4,7	4,7	4,6	4,5	4,5	4,5	4,5	4,5	4,5													
53,1	0			9,7	9,6	9,6	9,5	9,4	9,3	9,2	9,1	8,8	8,5	8,2	7,9	7,6	7,4	7,1	6,7	6,2	5,8	5,4	4,9	4,6	4,4	4,3	4,2	4,1	4,0	4,0								
	10						8,6	8,4	8,2	8,1	7,9	7,7	7,4	7,1	6,9	6,7	6,5	6,3	5,9	5,6	5,3	5,0	4,8	4,7	4,6	4,6	4,5	4,5	4,5									
	20									7,0	6,9	6,7	6,5	6,3	6,1	5,9	5,7	5,6	5,3	5,1	4,9	4,7	4,6	4,5	4,5	4,5	4,5	4,5	4,5									
	40												5,1	5,0	4,9	4,8	4,7	4,7	4,6	4,5	4,5	4,5	4,5	4,5	4,5	4,5	4,5	4,4										
58,3	0				9,2	9,2	9,2	9,1	9,0	8,9	8,8	8,6	8,3	8,1	7,8	7,6	7,4	7,1	6,7	6,3	5,9	5,6	5,2	4,8	4,6	4,4	4,3	4,2	4,1	4,1	4,0	4,0						
	10								8,1	8,0	7,8	7,6	7,3	7,1	6,8	6,7	6,5	6,3	5,9	5,6	5,4	5,1	4,9	4,7	4,6	4,6	4,5	4,5	4,5	4,5	4,5	4,5						
	20											6,6	6,4	6,2	6,0	5,9	5,7	5,6	5,3	5,1	4,9	4,7	4,6	4,6	4,5	4,5	4,5	4,5	4,5	4,5	4,5	4,5						
	40													5,0	4,9	4,8	4,7	4,7	4,6	4,5	4,5	4,4	4,4	4,4	4,4	4,4	4,4	4,4	4,4									
63,6	0					8,7	8,7	8,7	8,6	8,5	8,5	8,3	8,1	7,9	7,6	7,4	7,2	7,0	6,6	6,3	5,9	5,6	5,3	5,0	4,7	4,6	4,4	4,4	4,3	4,2	4,1	4,1	4,0	4,0	4,0			
	10									7,7	7,6	7,4	7,2	6,9	6,7	6,5	6,4	6,2	5,9	5,6	5,4	5,1	4,9	4,8	4,7	4,6	4,5	4,5	4,5	4,5	4,5	4,5	4,5	4,5	4,5			
	20											6,5	6,3	6,1	6,0	5,8	5,7	5,6	5,3	5,1	4,9	4,8	4,6	4,5	4,5	4,5	4,4	4,4	4,4	4,4	4,4	4,4	4,4	4,4				
	40														4,8	4,8	4,7	4,7	4,5	4,5	4,4	4,4	4,4	4,4	4,4	4,4	4,4	4,4	4,4	4,4	4,4	4,4	4,4					
68,9	0						8,2	8,2	8,1	8,1	8,0	7,9	7,7	7,6	7,4	7,2	7,0	6,8	6,5	6,1	5,9	5,6	5,3	5,0	4,8	4,7	4,6	4,4	4,3	4,3	4,2	4,1	4,1	4,0	4,0	4,0	4,0	2,9
	10										7,4	7,2	7,0	6,8	6,6	6,4	6,2	6,1	5,8	5,5	5,3	5,1	5,0	4,8	4,6	4,6	4,6	4,5	4,5	4,4	4,4	4,4	4,4	4,4	4,4	4,3	4,1	
	20												6,2	6,0	5,9	5,7	5,6	5,5	5,3	5,1	4,9	4,8	4,7	4,5	4,5	4,4	4,4	4,4	4,4	4,4	4,4	4,4	4,4	4,4	4,4	4,3	4,2	
	40														4,8	4,7	4,7	4,6	4,5	4,5	4,4	4,4	4,4	4,4	4,4	4,4	4,4	4,4	4,4	4,4	4,4	4,4	4,4	4,4	4,4	1,9		

		9	14	16	18	19	20	22	24	26	28	30	32	34	36	38	40	42	46	50	54	58	62	66	70	72	74	76	78	80	82	84	86	88	90	92	94	96
74,2	0				7,6	7,5	7,5	7,4	7,3	7,1	7,0	6,8	6,7	6,6	6,4	6,3	6,1	6,0	5,7	5,5	5,3	5,0	4,8	4,6	4,4	4,3	4,2	4,2	4,1	4,0	3,9	3,9	3,8	3,7	3,5	3,4		
	10							6,8	6,7	6,5	6,3	6,2	6,0	5,9	5,8	5,7	5,6	5,4	5,2	5,1	4,9	4,8	4,6	4,5	4,5	4,4	4,4	4,4	4,3	4,2	4,1	3,9	3,8	3,7	3,6	3,4		
	20									5,8	5,7	5,6	5,5	5,4	5,3	5,1	5,1	5,0	4,8	4,7	4,6	4,5	4,4	4,4	4,4	4,4	4,4	4,4	4,3	4,2	4,1	4,0	3,9	3,7	3,6	1,0		
	40											4,7	4,6	4,6	4,5	4,5	4,4	4,4	4,4	4,3	4,3	4,3	4,3	4,3	4,3	4,3	4,3	4,3	4,3	4,3	4,3	4,1	4,0	3,9				
77,0	0				7,0	7,0	7,0	6,9	6,8	6,7	6,6	6,5	6,3	6,2	6,1	6,0	5,8	5,7	5,5	5,3	5,1	4,9	4,7	4,6	4,4	4,3	4,3	4,2	4,1	4,0	3,8	3,7	3,6	3,4	3,3	3,2	3,1	
	10							6,4	6,3	6,2	6,0	5,9	5,8	5,7	5,5	5,5	5,4	5,3	5,1	4,9	4,8	4,7	4,6	4,5	4,4	4,3	4,3	4,3	4,2	4,1	4,0	3,8	3,7	3,5	3,3	3,2	3,1	
	20									5,6	5,5	5,4	5,3	5,2	5,1	5,0	5,0	4,9	4,8	4,6	4,6	4,5	4,4	4,4	4,3	4,3	4,3	4,2	4,2	4,2	4,0	3,9	3,7	3,5	3,4	3,2	3,1	
	40											4,6	4,6	4,5	4,5	4,4	4,4	4,4	4,3	4,3	4,3	4,3	4,3	4,3	4,3	4,3	4,3	4,3	4,3	4,3	4,1	3,9	3,7	3,6	3,5			
78,8	0					6,8	6,8	6,7	6,6	6,5	6,4	6,3	6,2	6,1	6,0	5,9	5,8	5,6	5,4	5,2	5,1	4,9	4,7	4,5	4,1	3,9	3,8	3,6	3,4	3,2	3,0	2,8	2,6	2,5	2,3	2,1	2,0	1,9
	10							6,3	6,2	6,1	5,9	5,8	5,7	5,6	5,5	5,4	5,3	5,2	5,1	4,9	4,8	4,7	4,6	4,5	4,2	4,0	3,8	3,7	3,5	3,3	3,1	2,9	2,7	2,5	2,3	2,2	2,0	1,9
	20									5,6	5,4	5,3	5,2	5,2	5,1	5,0	4,9	4,9	4,7	4,6	4,5	4,5	4,4	4,4	4,2	4,0	3,9	3,7	3,5	3,3	3,2	3,0	2,8	2,6	2,4	2,2	2,0	1,9
	40												4,6	4,5	4,5	4,4	4,4	4,4	4,3	4,3	4,3	4,3	4,3	4,3	4,3	4,3	4,1	3,9	3,6	3,4	3,2	3,0	2,8	2,5	2,3	2,2		
79,5	0					6,9	6,9	6,8	6,7	6,6	6,5	6,4	6,3	6,2	6,1	5,9	5,8	5,7	5,5	5,3	5,1	4,9	4,8	4,6	4,0	3,7	3,4	3,1	2,8	2,6	2,3	2,1	1,8	1,6	1,4	1,1	0,9	
	10								6,3	6,1	6,0	5,9	5,8	5,7	5,5	5,4	5,4	5,3	5,1	5,0	4,8	4,7	4,6	4,5	4,2	3,9	3,6	3,3	3,0	2,7	2,5	2,2	2,0	1,7	1,4	1,2	1,0	
	20									5,6	5,5	5,4	5,3	5,2	5,1	5,0	5,0	4,9	4,8	4,6	4,5	4,5	4,4	4,4	4,2	4,0	3,7	3,4	3,1	2,9	2,6	2,3	2,0	1,8	1,5	1,2	1,0	
	40												4,6	4,5	4,5	4,4	4,4	4,4	4,3	4,3	4,3	4,3	4,3	4,3	4,3	4,2	3,9	3,6	3,3	3,0	2,7	2,3	2,0	1,7	1,4	1,1		
80,4	0					6,8	6,8	6,7	6,7	6,6	6,5	6,3	6,2	6,1	6,0	5,9	5,8	5,7	5,5	5,2	4,9	4,7	4,4	4,1	3,6	3,3	3,0	2,8	2,5	2,3	2,0	1,8	1,6	1,4	1,1	0,9		
	10								6,2	6,1	6,0	5,9	5,7	5,6	5,5	5,4	5,3	5,2	5,1	4,9	4,8	4,5	4,3	4,1	3,8	3,5	3,2	3,0	2,7	2,4	2,2	1,9	1,7	1,5	1,2	1,0		
	20										5,5	5,4	5,3	5,2	5,1	5,0	4,9	4,9	4,8	4,6	4,5	4,4	4,2	4,1	3,9	3,7	3,4	3,1	2,8	2,6	2,3	2,0	1,8	1,5	1,3	1,0	0,7	
	40												4,6	4,5	4,5	4,4	4,4	4,4	4,3	4,3	4,3	4,2	4,2	4,1	4,0	3,8	3,5	3,3	3,0	2,7	2,4	2,1	1,8	1,5	1,2	0,9		
82,2	0						6,6	6,5	6,4	6,3	6,2	6,2	6,0	5,9	5,8	5,7	5,6	5,5	5,3	5,2	5,0	4,7	4,5	4,3	4,0	3,7	3,4	3,1	2,8	2,5	2,2	2,0	1,8	1,5	1,3	1,1	0,8	
	10								6,1	5,9	5,8	5,7	5,6	5,5	5,4	5,3	5,2	5,1	5,0	4,9	4,7	4,6	4,4	4,3	4,1	3,9	3,6	3,3	3,0	2,7	2,4	2,2	1,9	1,7	1,4	1,2	0,9	
	20										5,4	5,3	5,2	5,1	5,0	5,0	4,9	4,8	4,7	4,6	4,5	4,4	4,3	4,2	4,1	4,0	3,8	3,5	3,2	2,9	2,6	2,3	2,0	1,7	1,5	1,2	1,0	
	40												4,5	4,5	4,4	4,4	4,4	4,3	4,3	4,3	4,3	4,3	4,2	4,2	4,2	4,2	3,9	3,6	3,3	3,0	2,6	2,3	2,0	1,7	1,4	1,1	0,8	
84,1	0						6,3	6,3	6,2	6,2	6,1	6,0	5,9	5,8	5,7	5,6	5,5	5,4	5,3	5,1	4,9	4,6	4,3	4,0	3,7	3,4	3,1	2,9	2,6	2,3	2,0	1,8	1,5	1,3	1,1			
	10								5,9	5,8	5,7	5,6	5,5	5,4	5,3	5,2	5,1	5,1	4,9	4,8	4,7	4,5	4,3	4,0	3,8	3,6	3,3	3,1	2,8	2,5	2,2	1,9	1,7	1,5	1,2	1,0		
	20										5,3	5,2	5,1	5,0	5,0	4,9	4,8	4,8	4,7	4,6	4,5	4,4	4,2	4,0	3,8	3,7	3,5	3,2	2,9	2,7	2,4	2,1	1,8	1,5	1,3	1,0		
	40													4,5	4,4	4,4	4,3	4,3	4,3	4,3	4,3	4,2	4,2	4,0	3,8	3,8	3,7	3,4	3,1	2,8	2,5	2,1	1,8	1,5	1,3	0,9		
85,0	0						6,2	6,2	6,1	6,1	6,0	5,9	5,8	5,7	5,6	5,6	5,5	5,4	5,2	5,1	4,8	4,4	4,0	3,5	3,1	2,8	2,6	2,4	2,1	1,9	1,7	1,5	1,2	1,0	0,7			
	10								5,8	5,7	5,6	5,5	5,4	5,3	5,3	5,2	5,1	5,0	4,9	4,8	4,7	4,4	4,0	3,6	3,2	3,0	2,8	2,6	2,3	2,1	1,8	1,6	1,4	1,2	0,9			
	20										5,2	5,1	5,1	5,0	4,9	4,9	4,8	4,8	4,7	4,6	4,5	4,4	4,0	3,7	3,3	3,1	2,9	2,7	2,4	2,2	2,0	1,7	1,5	1,2	1,0	0,7		
	40													4,4	4,4	4,4	4,3	4,3	4,3	4,3	4,3	4,2	4,1	3,8	3,4	3,3	3,1	2,9	2,6	2,3	2,1	1,8	1,5	1,3	1,0			

For reference only.
Weights and capacities in metric tonnes, dimensions in meters.

16,1 - 85,0 m	134 t	TK 28m	5,0 | 6,0 | 7,0	10,4 x 9,6 m	360°	DIN ISO 75%

MAINBOOM WITH FOLDING JIB (TK 28)

MICHIELSENS

		7	12	14	15	16	17	18	19	20	22	24	26	28	30	32	34	36	38	40	42	44	48	52	56	60	64	68	70	72	74	76	78	80	82	84	86	88	90	92	94
16,1	0	4,6	5,7	5,7	5,6	5,5	5,4	5,2	5,1	5,0	4,7	4,4	4,1	3,8	3,5	3,3	3,1	2,9	2,7	2,6	2,4																				
	10		4,8	4,8	4,7	4,6	4,5	4,5	4,4	4,3	4,1	3,9	3,7	3,5	3,4	3,2	3,1	3,0	2,9	2,8	2,8																				
	20					4,0	3,9	3,8	3,8	3,7	3,6	3,4	3,3	3,2	3,1	3,0	2,9	2,8	2,8	2,8																				
	40											2,8	2,7	2,6	2,6	2,6	2,6	2,6	2,6																						
47,8	0			5,9	6,1	6,2	6,2	6,1	6,0	5,9	5,7	5,5	5,3	5,1	4,9	4,7	4,5	4,4	4,2	4,1	3,9	3,8	3,5	3,3	3,0	2,8	2,7	2,5	2,5	2,4	2,4										
	10							5,3	5,2	5,1	4,9	4,7	4,6	4,4	4,3	4,1	4,0	3,8	3,7	3,6	3,5	3,4	3,2	3,1	2,9	2,8	2,7	2,7	2,7	2,7											
	20										4,3	4,1	4,0	3,8	3,7	3,6	3,5	3,4	3,3	3,2	3,2	3,1	2,9	2,8	2,8	2,7	2,7	2,7	2,7	2,7											
	40														3,0	2,9	2,9	2,8	2,8	2,8	2,7	2,7	2,7	2,6	2,6	2,6	2,6	2,6													
53,1	0			5,6	5,8	6,0	6,0	5,9	5,9	5,8	5,6	5,4	5,2	5,1	4,9	4,7	4,6	4,4	4,3	4,2	4,0	3,9	3,6	3,4	3,2	2,9	2,8	2,6	2,6	2,5	2,5	2,4	2,4								
	10								5,1	5,0	4,9	4,7	4,6	4,4	4,3	4,2	4,0	3,9	3,8	3,7	3,6	3,5	3,3	3,1	3,0	2,9	2,7	2,7	2,7	2,6	2,6	2,6	2,6								
	20											4,1	4,0	3,9	3,7	3,6	3,5	3,4	3,3	3,3	3,2	3,1	3,0	2,9	2,8	2,7	2,7	2,6	2,6	2,6	2,6	2,6									
	40														3,0	2,9	2,9	2,8	2,8	2,8	2,7	2,7	2,6	2,6	2,6	2,6	2,6	2,6	2,6	2,6												
58,3	0					5,6	5,7	5,7	5,7	5,6	5,4	5,3	5,1	5,0	4,8	4,7	4,6	4,4	4,3	4,2	4,1	4,0	3,7	3,5	3,3	3,1	2,9	2,7	2,7	2,6	2,5	2,5	2,4	2,4	2,4	2,4					
	10										4,8	4,7	4,5	4,4	4,3	4,1	4,0	3,9	3,8	3,7	3,6	3,5	3,3	3,2	3,0	2,9	2,8	2,7	2,7	2,7	2,6	2,6	2,6	2,6	2,6						
	20												4,0	3,8	3,7	3,6	3,5	3,4	3,4	3,3	3,2	3,1	3,0	2,9	2,8	2,7	2,7	2,6	2,6	2,6	2,6	2,6	2,6	2,6	2,6						
	40															2,9	2,9	2,8	2,8	2,8	2,7	2,7	2,6	2,6	2,6	2,6	2,6	2,6	2,6	2,6	2,6	2,6	2,6									
63,6	0						5,3	5,4	5,4	5,3	5,2	5,1	5,0	4,9	4,7	4,6	4,5	4,4	4,3	4,1	4,0	3,9	3,7	3,5	3,3	3,2	3,0	2,8	2,7	2,7	2,6	2,6	2,5	2,5	2,4	2,4	2,4	2,4				
	10										4,7	4,6	4,5	4,3	4,2	4,1	4,0	3,9	3,8	3,7	3,6	3,5	3,3	3,2	3,0	2,9	2,8	2,7	2,7	2,7	2,6	2,6	2,6	2,6	2,6	2,6	2,6				
	20													3,8	3,7	3,6	3,5	3,4	3,3	3,3	3,2	3,1	3,0	2,9	2,8	2,7	2,7	2,6	2,6	2,6	2,6	2,6	2,6	2,6	2,6	2,6	1,6				
	40																2,9	2,8	2,8	2,7	2,7	2,7	2,6	2,6	2,6	2,6	2,6	2,6	2,6	2,6	2,6	2,6	2,6	2,4							
68,9	0							5,0	5,1	5,1	5,0	4,9	4,8	4,7	4,6	4,5	4,4	4,3	4,2	4,1	4,0	3,9	3,7	3,5	3,4	3,2	3,0	2,9	2,8	2,8	2,7	2,6	2,6	2,5	2,5	2,4	2,4	2,4	2,4	2,4	2,4
	10											4,5	4,4	4,2	4,1	4,0	3,9	3,8	3,8	3,7	3,6	3,5	3,3	3,2	3,1	2,9	2,8	2,7	2,7	2,7	2,6	2,6	2,6	2,6	2,6	2,6	2,6	2,6	2,6	2,6	0,9
	20													3,8	3,7	3,6	3,5	3,4	3,3	3,2	3,2	3,1	3,0	2,9	2,8	2,7	2,7	2,6	2,6	2,6	2,6	2,6	2,6	2,6	2,6	2,6	2,6	2,6			
	40																	2,8	2,8	2,7	2,7	2,7	2,6	2,6	2,5	2,5	2,5	2,5	2,5	2,5	2,5	2,5	2,5	2,5	2,5	2,5	2,5				

		13	18	19	20	22	24	26	28	30	32	34	36	38	40	42	44	46	48	50	52	54	58	62	66	70	74	78	80	82	84	86	88	90	92	94	96	98	100	102	104
74,2	0				4,8	4,7	4,7	4,6	4,5	4,4	4,3	4,2	4,2	4,1	4,0	3,9	3,8	3,7	3,6	3,6	3,5	3,4	3,3	3,1	3,0	2,8	2,7	2,6	2,5	2,5	2,5	2,4	2,4	2,4	2,3	2,3	2,3	2,3			
	10							4,2	4,1	4,0	3,9	3,8	3,8	3,7	3,6	3,5	3,4	3,4	3,3	3,2	3,1	3,1	3,0	2,9	2,8	2,7	2,6	2,6	2,6	2,5	2,5	2,5	2,5	2,5	2,5	2,5	2,5	2,5			
	20									3,6	3,5	3,4	3,3	3,3	3,2	3,1	3,1	3,0	3,0	2,9	2,9	2,8	2,8	2,7	2,6	2,6	2,6	2,5	2,5	2,5	2,5	2,5	2,5	2,5	2,5	2,5	2,5				
	40												2,7	2,7	2,7	2,7	2,6	2,6	2,6	2,6	2,6	2,5	2,5	2,5	2,5	2,5	2,5	2,5	2,5	2,5	2,5	2,5	2,5	2,5	1,0						
77,0	0				4,4	4,5	4,4	4,4	4,3	4,2	4,1	4,1	4,0	3,9	3,8	3,8	3,7	3,6	3,5	3,5	3,4	3,3	3,2	3,1	2,9	2,8	2,7	2,6	2,6	2,5	2,5	2,4	2,4	2,4	2,4	2,3	2,3	2,3	2,3	1,8	
	10							4,0	4,0	3,9	3,8	3,7	3,6	3,6	3,5	3,4	3,3	3,3	3,2	3,1	3,1	3,0	2,9	2,8	2,8	2,7	2,6	2,6	2,6	2,5	2,5	2,5	2,5	2,5	2,5	2,5	2,5	2,4			
	20									3,5	3,4	3,3	3,3	3,2	3,1	3,1	3,0	3,0	2,9	2,9	2,8	2,8	2,7	2,6	2,6	2,6	2,5	2,5	2,5	2,5	2,5	2,5	2,5	2,5	2,5	2,5	2,5	2,5			
	40													2,7	2,7	2,6	2,6	2,6	2,6	2,5	2,5	2,5	2,5	2,5	2,5	2,5	2,5	2,5	2,5	2,5	2,5	2,5	2,5	2,5	2,5						
78,8	0				4,3	4,4	4,3	4,3	4,2	4,1	4,1	4,0	3,9	3,9	3,8	3,7	3,6	3,6	3,5	3,4	3,4	3,3	3,2	3,1	3,0	2,8	2,7	2,6	2,6	2,5	2,5	2,4	2,2	2,1	1,9	1,8	1,6	1,5	1,3	1,2	
	10							4,0	3,9	3,8	3,7	3,7	3,6	3,5	3,5	3,4	3,3	3,3	3,2	3,1	3,1	3,0	2,9	2,8	2,8	2,7	2,6	2,5	2,5	2,5	2,5	2,4	2,4	2,2	2,0	1,8	1,7	1,5	1,4	1,2	1,1
	20										3,4	3,3	3,2	3,2	3,1	3,0	3,0	2,9	2,9	2,9	2,8	2,8	2,7	2,6	2,6	2,6	2,5	2,5	2,5	2,4	2,4	2,4	2,4	2,3	2,1	1,9	1,7	1,6	1,4	1,2	
	40													2,7	2,6	2,6	2,6	2,6	2,6	2,5	2,5	2,5	2,5	2,5	2,5	2,5	2,5	2,5	2,5	2,5	2,5	2,5	2,4	2,3	2,1	1,9	1,7	1,6			
79,5	0					4,4	4,4	4,2	4,3	4,2	4,1	4,0	4,0	3,9	3,8	3,7	3,7	3,6	3,5	3,5	3,4	3,3	3,2	3,1	3,0	2,8	2,6	2,4	2,2	2,1	2,0	1,9	1,6	1,4	1,2	1,0					
	10							4,0	3,9	3,9	3,8	3,7	3,6	3,6	3,5	3,4	3,4	3,3	3,2	3,2	3,1	3,0	2,9	2,8	2,8	2,7	2,6	2,4	2,3	2,2	2,1	2,0	1,8	1,6	1,4	1,1					
	20										3,4	3,3	3,3	3,2	3,1	3,1	3,0	3,0	2,9	2,9	2,8	2,8	2,7	2,7	2,6	2,6	2,5	2,4	2,3	2,2	2,1	2,0	1,9	1,7	1,4	1,2	0,9				
	40													2,7	2,7	2,6	2,6	2,6	2,6	2,5	2,5	2,5	2,5	2,5	2,5	2,5	2,5	2,5	2,4	2,3	2,2	2,1	2,0	1,7	1,4	1,1	0,7				
80,4	0					4,4	4,4	4,3	4,2	4,2	4,1	4,0	3,9	3,9	3,8	3,7	3,7	3,6	3,5	3,5	3,4	3,3	3,2	3,1	3,0	2,8	2,6	2,3	2,1	1,9	1,7	1,5	1,4	1,2	0,9						
	10								3,9	3,8	3,8	3,7	3,6	3,6	3,5	3,4	3,3	3,3	3,2	3,2	3,1	3,0	2,9	2,8	2,8	2,7	2,6	2,3	2,2	2,0	1,8	1,7	1,5	1,3	1,1	0,8					
	20										3,4	3,3	3,3	3,2	3,1	3,1	3,0	3,0	2,9	2,9	2,8	2,8	2,7	2,6	2,6	2,6	2,5	2,4	2,2	2,1	1,9	1,8	1,6	1,4	1,2	0,9					
	40													2,7	2,7	2,6	2,6	2,6	2,5	2,5	2,5	2,5	2,5	2,5	2,5	2,5	2,5	2,5	2,4	2,2	2,0	1,9	1,7	1,5	1,2	0,9					
82,2	0					4,2	4,2	4,2	4,1	4,1	4,0	3,9	3,9	3,8	3,7	3,7	3,6	3,5	3,5	3,4	3,3	3,3	3,2	3,1	3,0	2,8	2,7	2,4	2,2	2,0	1,9	1,7	1,5	1,3	1,1	0,9					
	10								3,8	3,8	3,7	3,6	3,6	3,5	3,4	3,4	3,3	3,2	3,2	3,1	3,1	3,0	2,9	2,8	2,7	2,7	2,6	2,4	2,3	2,1	2,0	1,8	1,7	1,5	1,3	1,1	0,8				
	20										3,4	3,3	3,2	3,1	3,1	3,0	3,0	2,9	2,9	2,8	2,8	2,8	2,7	2,6	2,6	2,5	2,5	2,4	2,3	2,2	2,0	1,9	1,7	1,6	1,4	1,2	0,9				
	40														2,6	2,6	2,6	2,6	2,5	2,5	2,5	2,5	2,5	2,5	2,5	2,5	2,5	2,5	2,4	2,4	2,2	2,0	1,8	1,6	1,4	1,1	0,8				
84,1	0					4,1	4,1	4,1	4,0	4,0	3,9	3,9	3,8	3,7	3,7	3,6	3,5	3,5	3,4	3,4	3,3	3,3	3,2	3,0	2,9	2,8	2,7	2,4	2,2	2,0	1,8										
	10								3,8	3,7	3,6	3,6	3,5	3,4	3,4	3,3	3,3	3,2	3,1	3,1	3,0	3,0	2,9	2,8	2,7	2,7	2,6	2,5	2,3	2,1	1,9	1,7									
	20											3,3	3,2	3,1	3,1	3,0	3,0	2,9	2,9	2,8	2,8	2,7	2,7	2,6	2,6	2,5	2,5	2,5	2,4	2,2	2,0	1,8	1,6								
	40														2,6	2,6	2,6	2,5	2,5	2,5	2,5	2,5	2,5	2,5	2,5	2,5	2,5	2,5	2,5	2,4	2,3	2,0	1,8	1,5	1,2	0,9					
85,0	0					4,0	4,1	4,0	4,0	3,9	3,9	3,8	3,8	3,7	3,6	3,6	3,5	3,5	3,4	3,3	3,3	3,2	3,1	2,9	2,7	2,5	2,3	2,0	1,8	1,6	1,4										
	10								3,7	3,7	3,6	3,5	3,5	3,4	3,4	3,3	3,2	3,2	3,1	3,1	3,0	3,0	2,9	2,7	2,6	2,5	2,3	2,2	2,0	1,8	1,6	1,4	1,2								
	20											3,2	3,2	3,1	3,1	3,0	3,0	2,9	2,9	2,8	2,8	2,7	2,7	2,6	2,6	2,5	2,4	2,3	2,2	2,2	2,0	1,8	1,6	1,3	1,1						
	40														2,6	2,6	2,6	2,5	2,5	2,5	2,5	2,5	2,5	2,5	2,4	2,4	2,3	2,3	2,2	2,1	2,0	1,7	1,5								

For reference only.
Weights and capacities in metric tonnes, dimensions in meters.

			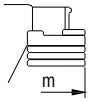	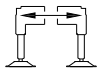		DIN ISO
16,1 - 85,0 m	134 t	TK 35m	5,0 | 6,0 | 7,0	10,4 x 9,6 m	360°	75%

MAINBOOM WITH FOLDING JIB (TK 35)

MICHIELSENS

		9	10	14	16	17	18	19	20	22	24	26	28	30	32	34	36	38	40	42	44	46	48	50	54	58	62	66	70	74	76	78	80	82	84	86	88	90	92	94	96	98	100
16,1	0	3,0	3,2	3,4	3,3	3,3	3,3	3,2	3,1	3,0	2,9	2,7	2,5	2,3	2,2	2,0	1,8	1,7	1,6	1,5	1,4	1,4	1,4																				
	10				3,0	2,9	2,8	2,8	2,7	2,5	2,4	2,3	2,1	2,0	1,9	1,8	1,7	1,7	1,6	1,5	1,5	1,5	1,5																				
	20								2,4	2,2	2,1	2,0	1,9	1,8	1,7	1,6	1,6	1,5	1,4	1,4	1,4	1,4	1,4																				
	40													1,5	1,4	1,4	1,3	1,3	1,3	1,3	1,3	1,3																					
47,8	0			3,2	3,3	3,4	3,5	3,6	3,7	3,7	3,7	3,7	3,6	3,5	3,4	3,2	3,1	3,0	2,9	2,8	2,7	2,6	2,5	2,4	2,2	2,0	1,8	1,7	1,6	1,5	1,5	1,4	1,4										
	10									3,1	3,1	3,0	3,0	2,9	2,8	2,7	2,6	2,5	2,5	2,4	2,3	2,2	2,2	2,1	2,0	1,9	1,8	1,7	1,6	1,6	1,6	1,6	1,6										
	20											2,3	2,3	2,3	2,2	2,1	2,1	2,1	2,0	2,0	1,9	1,9	1,8	1,8	1,7	1,7	1,7	1,6	1,6	1,6	1,6	1,6											
	40																1,5	1,5	1,4	1,4	1,4	1,4	1,4	1,4	1,4	1,4	1,4	1,4	1,4	1,4													
53,1	0				3,2	3,3	3,4	3,5	3,5	3,6	3,7	3,6	3,6	3,5	3,4	3,3	3,1	3,0	2,9	2,8	2,7	2,6	2,5	2,4	2,3	2,1	2,0	1,8	1,7	1,6	1,5	1,5	1,5	1,4	1,4	1,4							
	10									3,1	3,1	3,0	3,0	2,9	2,8	2,7	2,7	2,6	2,5	2,4	2,3	2,3	2,2	2,1	2,0	1,9	1,8	1,7	1,6	1,6	1,6	1,6	1,6	1,6	1,6								
	20												2,3	2,3	2,2	2,2	2,1	2,1	2,0	2,0	2,0	1,9	1,9	1,8	1,8	1,7	1,7	1,6	1,6	1,6	1,6	1,6	1,6	1,6	1,6								
	40																1,5	1,5	1,4	1,4	1,4	1,4	1,4	1,4	1,4	1,4	1,4	1,4	1,4	1,4	1,4	1,4											
58,3	0					3,1	3,2	3,3	3,4	3,5	3,5	3,6	3,5	3,4	3,3	3,2	3,1	3,0	2,9	2,8	2,7	2,7	2,6	2,5	2,3	2,2	2,0	1,9	1,8	1,7	1,6	1,6	1,5	1,5	1,4	1,4	1,4	1,4					
	10										3,0	3,0	2,9	2,9	2,8	2,7	2,7	2,6	2,5	2,4	2,4	2,3	2,2	2,2	2,0	1,9	1,8	1,7	1,7	1,6	1,6	1,6	1,6	1,6	1,6	1,6	1,6						
	20													2,3	2,2	2,2	2,1	2,1	2,0	2,0	2,0	1,9	1,9	1,9	1,8	1,7	1,7	1,6	1,6	1,5	1,5	1,5	1,5	1,5	1,5	1,5	1,5						
	40																	1,5	1,4	1,4	1,4	1,4	1,4	1,4	1,4	1,4	1,4	1,4	1,4	1,4	1,4	1,4	1,4	1,4	1,4								
63,6	0							3,1	3,2	3,3	3,4	3,4	3,4	3,3	3,2	3,2	3,1	3,0	2,9	2,8	2,7	2,6	2,6	2,5	2,3	2,2	2,1	1,9	1,8	1,7	1,7	1,6	1,6	1,5	1,5	1,5	1,4	1,4	1,4	1,4	1,4		
	10											2,9	2,9	2,8	2,8	2,7	2,6	2,6	2,5	2,4	2,4	2,3	2,2	2,1	2,0	1,9	1,8	1,7	1,7	1,6	1,6	1,6	1,6	1,5	1,5	1,5	1,5	1,5	1,5	1,5	0,9		
	20														2,2	2,1	2,1	2,1	2,0	2,0	2,0	1,9	1,9	1,9	1,8	1,7	1,7	1,6	1,6	1,5	1,5	1,5	1,5	1,5	1,5	1,5	1,5	1,5	1,5	1,0			
	40																		1,4	1,4	1,4	1,4	1,4	1,4	1,4	1,4	1,4	1,3	1,3	1,3	1,3	1,3	1,3	1,3	1,3	1,3	1,3							
68,9	0								2,9	3,1	3,2	3,2	3,2	3,2	3,2	3,1	3,0	2,9	2,8	2,8	2,7	2,6	2,5	2,5	2,3	2,2	2,1	2,0	1,9	1,8	1,7	1,7	1,6	1,6	1,5	1,5	1,5	1,4	1,4	1,4	1,4	1,4	1,4
	10												2,8	2,8	2,7	2,7	2,6	2,5	2,5	2,4	2,3	2,3	2,2	2,1	2,0	1,9	1,8	1,8	1,7	1,6	1,6	1,6	1,6	1,5	1,5	1,5	1,5	1,5	1,5	1,5	1,5	1,5	1,5
	20															2,1	2,1	2,1	2,0	2,0	1,9	1,9	1,9	1,9	1,8	1,7	1,7	1,6	1,6	1,5	1,5	1,5	1,5	1,5	1,5	1,5	1,5	1,5	1,5	1,5	1,5	1,5	
	40																			1,4	1,4	1,4	1,4	1,4	1,4	1,4	1,4	1,3	1,3	1,3	1,3	1,3	1,3	1,3	1,3	1,3	1,3	1,3	1,3	1,0			

		9	10	14	16	22	24	26	28	30	32	34	36	38	40	42	44	46	48	50	52	54	56	58	62	66	70	74	78	82	84	86	88	90	92	94	96	98	100	102	104	106	108
74,2	0					2,8	2,9	3,0	3,0	3,0	3,0	3,0	2,9	2,8	2,8	2,7	2,6	2,6	2,5	2,4	2,4	2,3	2,2	2,2	2,1	2,0	1,9	1,8	1,7	1,6	1,6	1,5	1,5	1,5	1,4	1,4	1,4	1,4	1,4	1,4	1,4	1,4	
	10									2,6	2,6	2,6	2,5	2,5	2,4	2,4	2,3	2,2	2,2	2,1	2,1	2,0	2,0	1,9	1,8	1,8	1,7	1,6	1,6	1,5	1,5	1,5	1,5	1,5	1,5	1,5	1,5	1,5	1,5	1,5	1,5		
	20											2,0	2,0	2,0	2,0	1,9	1,9	1,9	1,8	1,8	1,8	1,8	1,7	1,7	1,7	1,6	1,6	1,5	1,5	1,5	1,5	1,5	1,5	1,5	1,5	1,5	1,5	1,5	1,5				
	40																1,4	1,4	1,4	1,4	1,4	1,4	1,4	1,4	1,4	1,4	1,4	1,4	1,4	1,4	1,4	1,4	1,4	1,4									
77,0	0					2,5	2,6	2,7	2,8	2,8	2,8	2,8	2,8	2,7	2,6	2,6	2,5	2,5	2,4	2,3	2,3	2,2	2,2	2,1	2,0	1,9	1,8	1,7	1,7	1,6	1,6	1,5	1,5	1,4	1,4	1,4	1,4	1,4	1,4	1,3	1,3	1,3	1,3
	10									2,4	2,4	2,4	2,4	2,3	2,3	2,3	2,2	2,2	2,1	2,1	2,0	2,0	1,9	1,9	1,8	1,7	1,7	1,6	1,5	1,5	1,5	1,5	1,5	1,5	1,5	1,5	1,5	1,5	1,5	1,5	1,5	1,5	1,5
	20												1,9	1,9	1,9	1,9	1,8	1,8	1,8	1,8	1,7	1,7	1,7	1,7	1,6	1,6	1,5	1,5	1,5	1,5	1,5	1,5	1,5	1,5	1,5	1,5	1,5	1,5	1,5	1,5	1,5	
	40																1,3	1,3	1,4	1,3	1,3	1,3	1,3	1,3	1,3	1,3	1,3	1,3	1,3	1,3	1,3	1,3	1,3	1,3	1,3	1,3							
78,8	0						2,5	2,6	2,7	2,7	2,7	2,7	2,7	2,7	2,6	2,5	2,5	2,4	2,4	2,3	2,3	2,2	2,1	2,1	2,0	1,9	1,8	1,7	1,7	1,6	1,6	1,5	1,5	1,5	1,4	1,3	1,2	1,1	1,0	0,9	0,8	0,7	
	10									2,4	2,4	2,4	2,4	2,3	2,3	2,2	2,2	2,1	2,1	2,0	2,0	2,0	1,9	1,9	1,8	1,7	1,7	1,6	1,5	1,5	1,5	1,5	1,5	1,5	1,4	1,4	1,3	1,2	1,1	1,0	0,9	0,8	
	20												1,9	1,9	1,9	1,8	1,8	1,8	1,8	1,7	1,7	1,7	1,7	1,7	1,6	1,6	1,5	1,5	1,5	1,4	1,4	1,4	1,4	1,4	1,4	1,4	1,4	1,3	1,2	1,1	0,9	0,8	
	40																1,3	1,3	1,3	1,3	1,3	1,3	1,3	1,4	1,4	1,4	1,4	1,4	1,4	1,4	1,4	1,4	1,4	1,4	1,4	1,4	1,4	1,2	1,0				
79,5	0						2,6	2,7	2,7	2,8	2,8	2,8	2,7	2,7	2,6	2,6	2,5	2,5	2,4	2,3	2,3	2,2	2,2	2,1	2,0	1,9	1,9	1,8	1,6	1,5	1,4	1,4	1,3	1,2	1,2	1,0	0,7						
	10									2,4	2,4	2,4	2,4	2,3	2,3	2,3	2,2	2,2	2,1	2,1	2,0	2,0	1,9	1,9	1,8	1,7	1,7	1,6	1,6	1,5	1,4	1,4	1,3	1,3	1,2	1,2	1,0						
	20												1,9	1,9	1,9	1,9	1,8	1,8	1,8	1,8	1,7	1,7	1,7	1,7	1,6	1,6	1,5	1,5	1,5	1,4	1,4	1,4	1,3	1,3	1,2	1,2	1,1	0,8					
	40																1,3	1,3	1,3	1,4	1,4	1,4	1,4	1,4	1,4	1,4	1,4	1,4	1,4	1,4	1,4	1,4	1,4	1,3	1,3	1,1	0,8						
80,4	0						2,5	2,6	2,7	2,7	2,7	2,7	2,7	2,7	2,6	2,6	2,5	2,4	2,4	2,3	2,3	2,2	2,2	2,1	2,0	1,9	1,9	1,8	1,6	1,4	1,3	1,2	1,1	0,9									
	10										2,4	2,4	2,4	2,3	2,3	2,3	2,2	2,2	2,1	2,1	2,0	2,0	1,9	1,9	1,8	1,7	1,7	1,6	1,6	1,4	1,4	1,3	1,2	1,0									
	20													1,9	1,9	1,9	1,8	1,8	1,8	1,8	1,7	1,7	1,7	1,7	1,6	1,6	1,5	1,5	1,5	1,4	1,4	1,3	1,2	1,1	1,0								
	40																1,3	1,3	1,3	1,3	1,3	1,3	1,3	1,4	1,4	1,4	1,4	1,4	1,4	1,4	1,4	1,4	1,3	1,2	1,1								
82,2	0						2,4	2,5	2,6	2,6	2,6	2,6	2,6	2,6	2,5	2,5	2,4	2,4	2,3	2,3	2,2	2,2	2,1	2,1	2,0	1,9	1,8	1,8	1,7	1,5	1,4	1,3	1,2	1,1									
	10										2,3	2,3	2,3	2,3	2,2	2,2	2,2	2,1	2,1	2,0	2,0	1,9	1,9	1,9	1,8	1,7	1,7	1,6	1,5	1,5	1,4	1,3	1,2	1,1	1,0	0,9							
	20													1,9	1,9	1,8	1,8	1,8	1,8	1,7	1,7	1,7	1,7	1,6	1,6	1,6	1,5	1,5	1,5	1,4	1,4	1,4	1,3	1,2	1,1	1,0							
	40																1,3	1,3	1,3	1,3	1,3	1,3	1,3	1,4	1,4	1,4	1,4	1,4	1,4	1,4	1,4	1,4	1,3	1,2	1,1								
84,1	0						2,3	2,4	2,5	2,5	2,5	2,6	2,6	2,6	2,5	2,5	2,4	2,4	2,3	2,3	2,2	2,2	2,1	2,1	2,0	1,9	1,8	1,7	1,7	1,5	1,4	1,2	1,1	0,9									
	10										2,3	2,3	2,3	2,2	2,2	2,2	2,1	2,1	2,1	2,0	2,0	1,9	1,9	1,8	1,8	1,7	1,6	1,6	1,5	1,5	1,4	1,4	1,2	1,0	0,8								
	20													1,8	1,8	1,8	1,8	1,8	1,7	1,7	1,7	1,7	1,7	1,6	1,6	1,5	1,5	1,5	1,4	1,4	1,4	1,4	1,3	1,2	1,0	0,8							
	40																1,3	1,3	1,3	1,3	1,3	1,3	1,3	1,3	1,4	1,4	1,4	1,4	1,4	1,4	1,4	1,4	1,3	1,2	1,0	0,7							
85,0	0							2,4	2,4	2,5	2,5	2,5	2,5	2,5	2,5	2,4	2,4	2,3	2,3	2,2	2,2	2,2	2,1	2,1	2,0	1,9	1,8	1,7	1,6	1,4	1,3	1,1	0,8										
	10										2,2	2,2	2,2	2,2	2,2	2,2	2,1	2,1	2,0	2,0	2,0	1,9	1,9	1,8	1,8	1,7	1,6	1,6	1,5	1,5	1,4	1,3	1,2	0,9									
	20													1,8	1,8	1,8	1,8	1,7	1,7	1,7	1,7	1,7	1,6	1,6	1,6	1,5	1,5	1,5	1,4	1,4	1,4	1,4	1,3	1,2	0,9								
	40																		1,3	1,3	1,3	1,3	1,3	1,3	1,3	1,4	1,4	1,4	1,4	1,4	1,4	1,4	1,4	1,3	1,1	0,8							

For reference only.
Weights and capacities in metric tonnes, dimensions in meters.

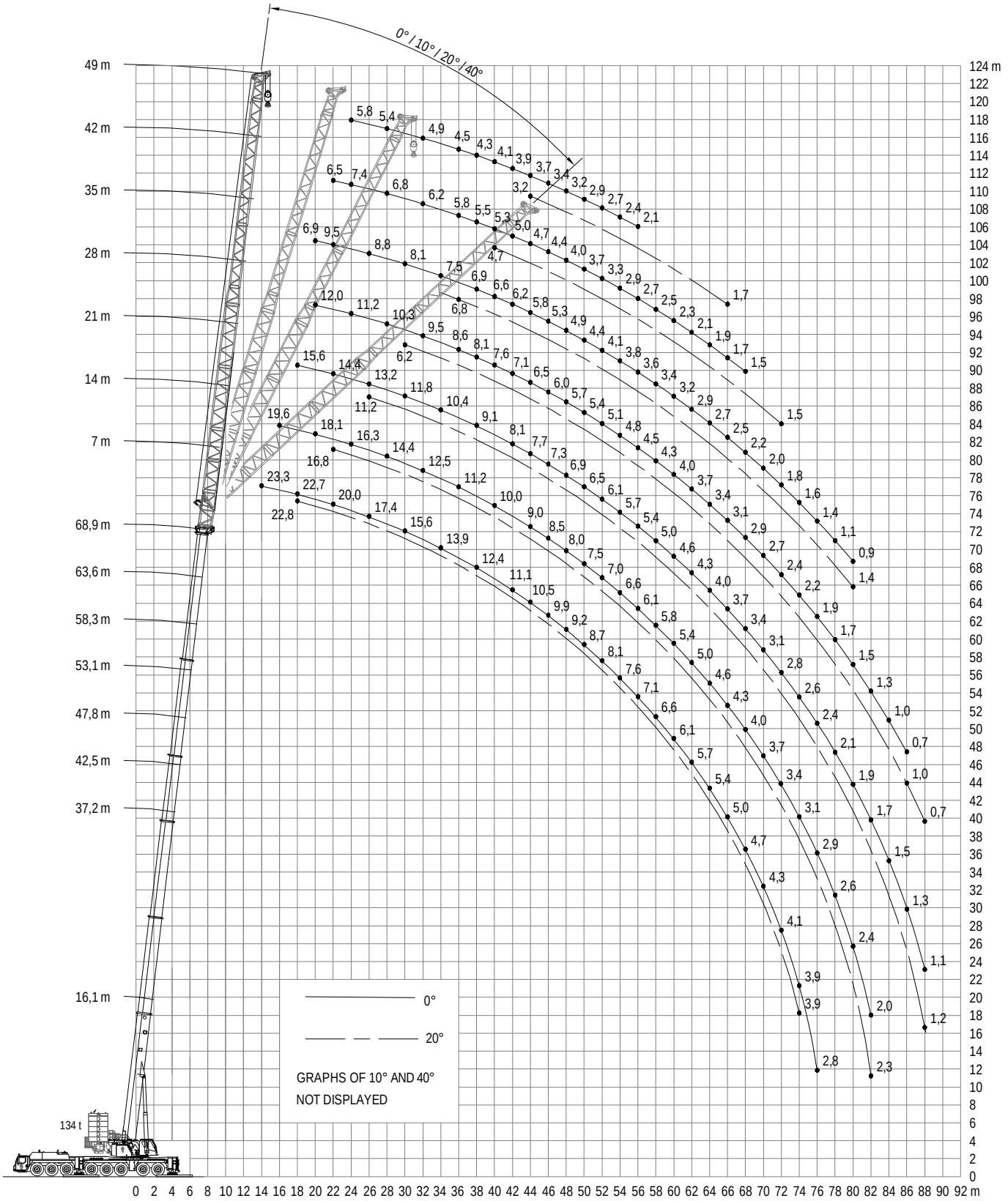

For reference only.
Capacities in metric tonnes, dimensions in meters.

16,1 - 85,0 m	134 t	TF 7m	5,0 | 6,0 | 7,0	10,4 x 9,6 m	360°	DIN ISO 75%

MAINBOOM WITH FIXED JIB (TF 7)

MICHIELSENS

		3,5	5	6	7	8	9	10	12	14	16	18	20	22	24	26	28	30	32	34	36	38	40	42	44	46	48	50	52	54	56	58	60	64	66
16,1	0	49,6	49,6	49,6	49,6	48,1	46,0	43,8	38,5	33,3	29,7	26,5	24,2	22,0	20,1																				
	10		49,6	49,6	48,4	46,7	44,2	41,0	35,7	31,6	28,3	25,5	23,4	21,6																					
	20			49,5	46,8	43,7	40,5	38,0	33,5	29,9	27,1	24,7	22,8	21,4																					
	40					37,7	35,6	33,6	30,4	27,7	25,5	23,7	22,4	21,6																					
37,2	0				49,6	49,6	49,6	49,6	49,6	49,6	49,6	49,6	49,0	47,1	45,0	43,0	40,6	37,1	33,7	30,8	28,2	25,9	23,7	21,8	20,0										
	10					49,6	49,6	49,6	49,6	49,6	48,9	47,7	46,5	44,3	42,0	39,7	37,5	36,0	34,1	31,1	28,5	26,1	23,9	21,9	20,2										
	20						49,6	49,6	49,4	48,6	47,0	44,4	42,0	40,2	38,3	36,6	35,2	33,9	32,7	31,4	28,7	26,2	24,0	22,0	20,2										
	40								41,5	39,9	38,4	37,0	35,9	34,8	33,9	33,1	32,3	31,7	31,0	30,7	28,9	26,3													
42,5	0					49,6	49,6	49,6	49,6	49,6	49,5	48,4	47,3	45,8	43,1	39,9	36,7	33,5	31,1	28,9	26,7	24,5	22,4	20,5	18,8	17,2	15,7	11,6							
	10						49,6	49,6	49,6	49,6	49,6	48,6	46,7	44,7	42,3	39,4	36,5	33,6	31,2	29,0	26,8	24,7	22,7	20,7	18,9	17,3	15,8	12,2							
	20								49,6	48,7	46,8	44,8	42,7	40,7	39,0	37,5	35,9	33,9	31,6	29,2	26,9	25,0	22,9	20,9	19,1	17,4	15,8								
	40								41,2	39,8	38,4	37,2	36,1	35,2	34,3	33,4	32,7	32,0	30,6	28,9	27,1	25,2	23,1	21,0	19,1										
47,8	0						49,6	49,6	49,6	47,8	44,7	41,5	38,7	36,0	33,4	31,1	29,2	27,4	25,6	23,8	22,4	21,0	19,6	18,2	17,1	16,0	14,9	13,7	12,5	11,4					
	10								48,9	47,9	44,7	41,3	38,2	35,7	33,1	30,8	29,0	27,2	25,4	23,7	22,3	21,0	19,6	18,3	17,2	16,0	14,9	13,8	12,6	11,4					
	20								49,4	47,1	44,2	40,9	37,9	35,3	32,9	30,7	28,9	27,0	25,2	23,7	22,3	20,9	19,6	18,4	17,2	16,0	15,0	13,9	12,6	11,4					
	40									39,3	38,1	37,0	35,7	34,5	32,8	30,8	28,7	26,9	25,3	23,7	22,3	20,9	19,6	18,4	17,2	16,1	15,0								
53,1	0								44,4	40,7	37,8	35,1	32,5	30,3	28,3	26,4	24,5	23,1	21,7	20,4	19,0	17,8	16,7	15,7	14,7	13,7	12,8	12,0	11,2	10,4	9,8	9,1	6,7		
	10								44,5	40,9	37,5	34,9	32,4	30,1	28,2	26,3	24,5	23,0	21,7	20,3	19,0	17,7	16,7	15,7	14,7	13,7	12,9	12,1	11,3	10,5	9,8	9,1	7,1		
	20									41,2	37,7	34,7	32,3	30,0	28,1	26,2	24,5	23,1	21,6	20,2	18,9	17,8	16,7	15,7	14,7	13,8	13,0	12,1	11,3	10,6	9,8	9,1	6,8		
	40										36,9	35,3	32,4	30,2	28,2	26,4	24,8	23,2	21,7	20,5	19,2	18,0	16,9	15,8	14,8	13,9	13,1	12,2	11,4						
58,3	0								37,7	34,9	32,1	29,8	27,9	26,0	24,3	22,8	21,4	19,9	18,7	17,7	16,6	15,6	14,6	13,6	12,8	12,0	11,3	10,5	9,8	9,2	8,6	8,0	7,5	6,5	4,3
	10									35,3	32,6	30,0	27,8	26,0	24,3	22,8	21,4	20,0	18,8	17,7	16,7	15,7	14,6	13,7	12,9	12,1	11,3	10,5	9,9	9,3	8,7	8,1	7,5	6,5	
	20										33,0	30,4	28,0	26,0	24,3	22,8	21,4	20,0	18,8	17,8	16,7	15,6	14,6	13,8	12,9	12,1	11,3	10,6	9,9	9,3	8,6	8,1	7,5	6,5	
	40											31,3	28,9	26,5	24,4	22,9	21,5	20,3	19,0	17,9	16,8	15,8	14,8	13,9	13,0	12,2	11,4	10,7	10,0	9,3	8,7				

		14	16	18	20	22	24	26	28	30	32	34	36	38	40	42	44	46	48	50	52	54	56	58	60	62	64	66	68	70	72	74	76	80	82
63,6	0	30,0	28,0	26,0	24,2	22,6	21,1	19,8	18,7	17,6	16,5	15,5	14,6	13,8	13,0	12,2	11,4	10,7	10,0	9,4	8,8	8,2	7,6	7,1	6,6	6,2	5,7	5,3	5,0	4,5					
	10		28,3	26,3	24,4	22,7	21,1	19,8	18,7	17,6	16,5	15,5	14,6	13,8	13,0	12,2	11,5	10,7	10,1	9,5	8,8	8,2	7,6	7,2	6,7	6,2	5,7	5,4	5,0	4,6					
	20		26,4	26,7	24,8	23,1	21,3	19,8	18,7	17,6	16,5	15,6	14,7	13,9	13,1	12,2	11,5	10,8	10,2	9,5	8,8	8,3	7,7	7,2	6,7	6,2	5,8	5,4	5,0	4,6					
	40			24,6	25,7	23,8	22,0	20,4	18,9	17,8	16,8	15,8	14,9	14,0	13,3	12,5	11,7	11,0	10,3	9,7	9,0	8,4	7,8	7,3	6,8	6,3									
68,9	0	23,3	24,1	22,7	21,3	20,0	18,7	17,4	16,5	15,6	14,8	13,9	13,1	12,4	11,7	11,1	10,5	9,9	9,2	8,7	8,1	7,6	7,1	6,6	6,1	5,7	5,4	5,0	4,7	4,3	4,1	3,9	2,8		
	10		23,8	22,7	21,5	20,3	19,0	17,7	16,4	15,6	14,8	14,0	13,1	12,4	11,8	11,2	10,5	9,9	9,3	8,7	8,2	7,7	7,2	6,7	6,2	5,8	5,4	5,0	4,7	4,4	4,1	3,9	2,8		
	20			22,8	21,7	20,6	19,3	18,0	16,7	15,6	14,8	13,9	13,2	12,5	11,8	11,2	10,5	9,9	9,3	8,8	8,2	7,7	7,2	6,7	6,3	5,8	5,4	5,0	4,7	4,4	4,1	3,9			
	40				21,9	21,0	19,8	18,5	17,3	16,1	14,9	14,2	13,4	12,7	11,9	11,3	10,7	10,0	9,4	8,9	8,3	7,8	7,3	6,8	6,3	5,8	5,4	5,0							
74,2	0		20,1	19,4	18,6	17,8	16,8	15,8	14,8	13,8	12,9	12,1	11,5	10,9	10,4	9,8	9,3	8,8	8,4	7,9	7,4	6,9	6,5	6,1	5,7	5,3	4,9	4,6	4,3	4,0	3,8	3,5	3,3	2,9	
	10			19,2	18,5	17,7	16,9	15,9	15,0	14,1	13,2	12,3	11,5	10,9	10,4	9,9	9,4	8,9	8,4	7,9	7,4	7,0	6,5	6,1	5,7	5,3	4,9	4,6	4,3	4,1	3,8	3,5	3,3	2,9	
	20				18,3	17,6	16,8	16,0	15,1	14,3	13,4	12,5	11,6	10,9	10,4	9,9	9,4	8,9	8,4	7,9	7,4	7,0	6,6	6,1	5,7	5,3	5,0	4,7	4,4	4,1	3,8	3,6	3,3	2,9	
	40					17,6	16,9	16,2	15,6	14,9	13,9	12,9	12,0	11,2	10,5	10,0	9,5	9,1	8,6	8,1	7,6	7,1	6,6	6,2	5,7	5,4	5,0	4,7	4,4	4,1					
78,8	0			14,5	13,8	13,2	12,6	12,0	11,4	10,8	10,3	9,7	9,2	8,7	8,2	7,6	7,2	6,7	6,3	5,9	5,4	5,0	4,6	4,2	3,9	3,5	3,2	2,9	2,6	2,3	2,0	1,8	1,5	1,0	0,8
	10				13,8	13,1	12,5	12,0	11,4	10,9	10,3	9,8	9,3	8,7	8,2	7,7	7,2	6,8	6,4	5,9	5,5	5,0	4,6	4,3	3,9	3,6	3,3	2,9	2,6	2,3	2,1	1,8	1,5	1,1	0,8
	20				13,8	13,2	12,5	12,0	11,4	10,9	10,3	9,8	9,3	8,8	8,3	7,8	7,3	6,9	6,4	6,0	5,5	5,1	4,7	4,4	4,0	3,6	3,3	3,0	2,7	2,4	2,1	1,8	1,6	1,0	0,8
	40					13,2	12,7	12,1	11,5	11,0	10,5	10,0	9,5	9,0	8,5	8,0	7,5	7,0	6,6	6,1	5,7	5,2	4,8	4,4	4,1	3,7	3,3	3,0	2,7	2,4	2,1	1,8			
79,5	0			15,8	15,2	14,6	14,0	13,4	12,9	12,3	11,7	11,1	10,4	9,7	9,0	8,3	7,7	7,1	6,5	6,0	5,4	4,9	4,4	3,9	3,5	3,0	2,6								
	10				15,1	14,5	14,0	13,4	12,9	12,4	11,8	11,3	10,6	9,9	9,2	8,5	7,9	7,3	6,7	6,1	5,6	5,0	4,5	4,0	3,6	3,1	2,7	2,3	1,9	1,5	1,1				
	20				15,0	14,5	13,9	13,4	12,9	12,4	11,9	11,3	10,6	10,0	9,3	8,7	8,0	7,5	6,9	6,3	5,7	5,1	4,6	4,1	3,7	3,2	2,7	2,3	2,0	1,6					
	40						14,0	13,5	12,9	12,4	11,9	11,4	10,9	10,3	9,7	9,0	8,3	7,7	7,0	6,5	5,9	5,3	4,8	4,3	3,8	3,3	2,8	2,4	2,0	1,6	1,1				
84,1	0			13,1	12,6	12,1	11,6	11,1	10,6	10,1	9,6	9,1	8,6	8,2	7,7	7,2	6,7	6,2	5,8	5,3	4,8	4,4	3,9	3,4	3,0	2,6	2,2	1,8	1,4						
	10				12,6	12,1	11,6	11,1	10,6	10,1	9,7	9,2	8,7	8,3	7,8	7,4	6,9	6,4	6,0	5,5	5,0	4,5	4,0	3,5	3,1	2,7	2,3	1,9							
	20					11,6	11,1	10,7	10,2	9,8	9,4	9,0	8,6	8,2	7,8	7,4	7,0	6,5	6,1	5,6	5,2	4,7	4,2	3,8	3,4	3,0	2,6	2,2	1,8	1,4	1,0				
	40						11,3	10,8	10,4	9,9	9,5	9,1	8,7	8,3	7,9	7,5	7,1	6,7	6,3	5,9	5,4	4,9	4,4	4,0	3,5	3,1	2,7	2,3	1,9	1,5	1,0				
85,0	0				12,3	11,8	11,2	10,6	10,1	9,5	8,9	8,3	7,7	7,2	6,7	6,2	5,7	5,2	4,8	4,4	4,0	3,5	3,1	2,7	2,3	2,0	1,6	1,3	0,8						
	10				12,3	11,8	11,3	10,8	10,2	9,7	9,1	8,5	7,9	7,4	6,9	6,4	5,9	5,4	4,9	4,5	4,1	3,7	3,2	2,8	2,4	2,1	1,7	1,4	0,9						
	20					11,3	10,9	10,5	10,0	9,5	9,0	8,6	8,1	7,6	7,1	6,6	6,1	5,6	5,2	4,7	4,3	3,9	3,5	3,1	2,7	2,4	2,0								
	40						11,1	10,6	10,2	9,8	9,4	8,9	8,4	7,9	7,3	6,8	6,3	5,8	5,4	4,9	4,5	4,0	3,6	3,2	2,8	2,5	2,1	1,7	1,3	0,9					

For reference only.
Weights and capacities in metric tonnes, dimensions in meters.

16,1 - 85, 0m	134 t	TF 10,5 m	5,0 | 6,0 | 7,0	10,4 x 9,6 m	360°	DIN ISO 75%

MAINBOOM WITH FIXED JIB (TF 10,5)

MICHIELSENS

		4,5	6	7	8	9	10	12	14	16	18	20	24	26	28	30	34	36	38	40	42	44	46	48	50	52	54	56	58	60	62	64	66	68	70
16,1	0	49,6	49,6	49,6	49,6	49,0	48,1	45,7	40,4	35,1	31,4	27,8	22,7	20,7																					
	10		49,6	49,6	48,4	46,0	43,6	38,4	34,0	30,5	27,4	25,1	21,4	20,0																					
	20				40,7	38,1	36,0	32,1	29,1	26,7	24,5	22,8	20,3	19,5																					
	40							24,6	23,1	21,8	20,8	20,0	19,3	19,3																					
37,2	0			49,6	49,6	49,6	49,6	49,5	49,4	47,9	44,7	41,5	36,4	34,1	31,9	29,9	26,7	25,1	23,8	22,7	21,6	20,5	18,9	15,0											
	10						48,3	45,5	42,4	39,3	36,9	34,6	30,6	29,0	27,3	25,8	23,6	22,6	21,7	21,0	20,3	19,7	19,1	16,2											
	20							36,5	34,8	32,7	30,9	29,2	26,5	25,3	24,1	23,2	21,6	21,0	20,5	19,9	19,6	19,4	19,2												
	40								24,9	24,1	23,3	22,5	21,3	20,8	20,4	20,0	19,4	19,3	19,3	19,3	19,3														
42,5	0				49,6	49,6	49,6	49,5	47,9	46,3	44,4	41,9	37,1	35,2	33,4	31,6	27,9	26,1	24,4	22,6	20,9	19,2	17,6	16,1	14,8	13,5									
	10							44,9	41,8	39,4	36,9	35,0	31,4	29,9	28,5	27,2	24,7	23,8	22,9	22,0	20,9	19,5	17,8	16,3	14,9	13,7									
	20							36,6	34,7	32,9	31,2	29,7	27,0	26,0	25,0	24,0	22,4	21,7	21,1	20,5	20,0	19,4	18,1	16,5	15,1	13,7									
	40									24,2	23,4	22,7	21,5	21,1	20,6	20,2	19,6	19,4	19,2	19,2	19,2	19,1	18,3												
47,8	0						49,2	47,1	44,9	41,8	38,7	35,8	31,3	29,0	27,2	25,7	22,6	21,1	19,8	18,7	17,5	16,4	15,4	14,4	13,5	12,5	11,7	10,6	8,7						
	10							42,9	40,5	38,1	36,2	34,4	30,6	28,7	26,9	25,4	22,5	21,1	19,8	18,7	17,6	16,5	15,4	14,5	13,5	12,6	11,8	10,8	9,5						
	20								33,9	32,4	31,0	29,7	27,2	26,1	25,1	24,1	22,1	21,1	19,9	18,7	17,5	16,5	15,5	14,6	13,7	12,8	12,0	10,9	9,4						
	40									24,2	23,4	22,8	21,7	21,2	20,8	20,4	19,7	19,5	19,1	18,3	17,5	16,7	15,7	14,8	13,9	13,0									
53,1	0							41,2	37,9	34,8	32,5	30,3	26,4	24,7	23,1	21,6	19,2	18,0	16,8	15,7	14,8	13,9	13,1	12,2	11,4	10,7	10,0	9,4	8,7	8,2	7,6	5,4			
	10								37,8	35,0	32,3	30,1	26,2	24,6	23,1	21,5	19,1	18,0	16,9	15,7	14,8	14,0	13,1	12,3	11,5	10,8	10,1	9,4	8,8	8,2	7,6	5,5			
	20									31,4	30,2	28,7	26,2	24,7	23,2	21,6	19,3	18,1	17,0	15,9	15,0	14,1	13,2	12,4	11,7	10,9	10,2	9,6	8,9	8,3	7,7				
	40										23,2	22,6	21,6	21,2	20,7	20,1	19,1	18,3	17,2	16,2	15,2	14,3	13,4	12,6	11,8	11,1	10,4	9,8							
58,3	0								32,5	30,2	27,9	25,9	22,6	21,3	20,0	18,8	16,5	15,6	14,7	13,8	12,9	12,0	11,4	10,7	10,0	9,3	8,7	8,1	7,6	7,1	6,6	6,1	5,7	5,2	
	10									30,6	28,4	26,3	22,6	21,2	20,0	18,8	16,6	15,6	14,8	13,9	13,0	12,2	11,4	10,7	10,0	9,4	8,7	8,2	7,6	7,1	6,6	6,2	5,7	5,3	
	20										28,4	26,7	22,9	21,1	19,9	18,8	16,6	15,7	14,8	13,9	13,0	12,2	11,5	10,8	10,1	9,4	8,8	8,2	7,7	7,1	6,7	6,2	5,7	5,3	
	40											22,3	21,4	20,8	19,8	18,9	16,9	16,0	15,0	14,2	13,4	12,5	11,8	11,0	10,3	9,6	9,0	8,4	7,8	7,3					

		14	16	18	20	22	24	26	28	30	32	34	38	40	42	44	48	50	52	54	56	58	60	62	64	66	68	70	72	74	76	78	80	82	84
63,6	0	27,4	25,9	24,2	22,6	21,1	19,6	18,3	17,3	16,4	15,4	14,5	12,8	12,1	11,4	10,7	9,4	8,8	8,2	7,7	7,1	6,6	6,1	5,8	5,4	5,0	4,6	4,3	4,1	3,2					
	10		23,7	24,7	23,0	21,5	20,0	18,5	17,3	16,4	15,5	14,6	12,9	12,3	11,6	10,9	9,6	9,0	8,4	7,9	7,3	6,8	6,3	5,9	5,5	5,0	4,7	4,4	4,2	3,2					
	20			22,2	23,4	22,0	20,6	19,1	17,7	16,5	15,5	14,7	13,1	12,4	11,7	11,0	9,7	9,1	8,5	7,9	7,4	6,9	6,4	5,9	5,5	5,1	4,8	4,4	4,2						
	40					21,2	20,8	19,7	18,5	17,3	16,0	14,9	13,3	12,5	11,8	11,2	9,8	9,2	8,6	8,0	7,5	7,0	6,5	6,0	5,5										
68,9	0		21,7	20,7	19,7	18,7	17,5	16,4	15,2	14,3	13,6	12,9	11,4	10,8	10,3	9,7	8,6	8,1	7,6	7,1	6,6	6,2	5,7	5,3	4,9	4,6	4,3	4,1	3,8	3,5	3,3	3,1			
	10			20,7	19,8	18,9	17,9	16,8	15,7	14,6	13,6	12,8	11,5	10,9	10,3	9,8	8,7	8,2	7,6	7,2	6,7	6,3	5,8	5,3	5,0	4,7	4,4	4,1	3,8	3,6	3,3	3,1			
	20				19,7	18,9	18,1	17,1	16,0	14,9	13,9	13,0	11,6	11,0	10,4	9,9	8,7	8,2	7,7	7,2	6,8	6,3	5,8	5,5	5,1	4,8	4,4	4,1	3,8	3,6	3,3	3,1			
	40						18,0	17,3	16,5	15,6	14,7	13,6	11,8	11,2	10,6	10,0	8,9	8,4	7,9	7,4	6,9	6,4	5,9	5,5	5,1	4,7	4,4	4,1							
74,2	0		16,1	17,4	16,7	16,0	15,3	14,5	13,7	12,9	12,1	11,4	9,9	9,5	9,0	8,6	7,7	7,2	6,8	6,4	5,9	5,6	5,3	4,9	4,6	4,3	3,9	3,7	3,4	3,1	2,9	2,6	2,4	2,2	1,7
	10				16,5	15,8	15,2	14,5	13,8	13,1	12,4	11,6	10,1	9,4	9,0	8,5	7,7	7,3	6,8	6,4	6,0	5,7	5,3	5,0	4,7	4,3	4,0	3,7	3,5	3,2	2,9	2,7	2,4	2,2	2,0
	20					15,7	15,1	14,5	13,8	13,2	12,6	12,0	10,4	9,6	9,0	8,6	7,7	7,3	6,9	6,5	6,1	5,7	5,4	5,0	4,6	4,3	4,0	3,8	3,5	3,2	3,0	2,7	2,4	2,2	1,9
	40						13,1	14,5	13,9	13,4	12,9	12,2	10,9	10,2	9,4	8,7	7,8	7,4	7,0	6,6	6,2	5,8	5,4	5,1	4,7	4,4	4,1	3,8	3,5	3,2					
78,8	0			13,0	12,4	11,8	11,3	10,8	10,3	9,8	9,3	8,8	7,9	7,4	7,0	6,5	5,7	5,3	4,9	4,5	4,1	3,7	3,4	3,1	2,8	2,5	2,2	1,9	1,6	1,4	1,1	0,8			
	10				11,8	11,3	10,9	10,4	9,9	9,5	9,1	8,6	7,8	7,4	7,0	6,6	5,9	5,5	5,1	4,7	4,4	4,0	3,7	3,4	3,1	2,7	2,4	2,1	1,9	1,6	1,4	1,1	0,8		
	20					11,2	10,8	10,4	10,0	9,6	9,1	8,7	7,9	7,5	7,1	6,7	6,0	5,6	5,2	4,8	4,5	4,1	3,8	3,5	3,1	2,8	2,5	2,2	1,9	1,7	1,4	1,1	0,8		
	40							10,4	10,0	9,6	9,2	8,8	8,1	7,7	7,3	6,9	6,1	5,8	5,4	5,0	4,6	4,3	3,9	3,6	3,2	2,9	2,6	2,3	2,0	1,7	1,4	1,1			
79,5	0			14,1	13,6	13,1	12,5	12,0	11,6	11,1	10,7	10,2	9,0	8,4	7,8	7,2	6,1	5,6	5,1	4,6	4,1	3,6	3,1	2,7	2,4	2,0	1,6								
	10					13,0	12,4	12,0	11,5	11,1	10,6	10,2	9,2	8,6	8,0	7,4	6,3	5,8	5,3	4,8	4,3	3,8	3,3	2,9	2,5	2,1									
	20						12,4	11,9	11,5	11,0	10,6	10,2	9,2	8,7	8,2	7,6	6,6	6,0	5,5	5,0	4,4	4,0	3,5	3,1	2,7	2,2	1,8	1,5	1,0						
	40							11,6	11,2	10,8	10,4	10,0	9,3	8,9	8,5	8,0	7,0	6,5	5,9	5,4	4,9	4,4	3,9	3,4	3,0	2,6	2,1	1,7	1,3						
84,1	0				10,8	10,4	10,0	9,6	9,2	8,8	8,5	8,1	7,3	6,9	6,6	6,2	5,4	5,0	4,6	4,2	3,8	3,3	2,9	2,5	2,1	1,8	1,4	1,0							
	10					10,4	10,0	9,6	9,2	8,8	8,5	8,1	7,4	7,0	6,7	6,3	5,6	5,2	4,8	4,4	3,9	3,5	3,1	2,7	2,3	1,9	1,6	1,1	0,7						
	20						10,0	9,6	9,2	8,9	8,5	8,2	7,5	7,1	6,8	6,4	5,7	5,3	4,9	4,5	4,1	3,6	3,2	2,8	2,5	2,1									
	40								9,4	9,0	8,7	8,3	7,6	7,3	6,9	6,6	5,9	5,6	5,2	4,8	4,4	3,9	3,5	3,0	2,6	2,2									
85,0	0				10,6	10,2	9,8	9,4	9,0	8,5	8,0	7,6	6,7	6,2	5,8	5,3	4,5	4,1	3,7	3,3	3,0	2,6	2,2												
	10					10,2	9,8	9,4	9,0	8,6	8,2	7,7	6,8	6,4	6,0	5,5	4,6	4,2	3,9	3,5	3,1	2,8													
	20						9,8	9,5	9,1	8,7	8,3	7,9	7,1	6,6	6,2	5,7	4,8	4,4	4,0	3,6	3,2	2,9	2,5	2,1	1,8	1,4									
	40								9,3	8,9	8,5	8,2	7,5	7,0	6,5	6,1	5,2	4,7	4,3	3,9	3,5	3,1	2,7	2,3	1,9	1,6	1,2								

For reference only.
Weights and capacities in metric tonnes, dimensions in meters.

			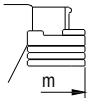	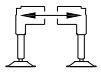		DIN ISO
16,1 - 85,0 m	134 t	TF 14 m	5,0 | 6,0 | 7,0	10,4 x 9,6 m	360°	75%

MAINBOOM WITH FIXED JIB (TF 14) — MICHIELSENS

		4,5	7	8	9	10	12	14	16	18	20	22	26	28	30	32	36	38	40	42	44	46	48	50	52	54	56	58	60	62	64	66	68	70	72
16,1	0	49,6	48,7	47,1	45,5	42,9	36,4	31,1	27,3	23,5	21,1	18,9	15,5	14,2	13,0																				
	10		42,6	39,3	36,2	33,7	29,0	25,6	22,8	20,6	18,4	16,9	14,4	13,4	12,7																				
	20					27,3	24,3	21,8	19,8	18,1	16,7	15,4	13,6	12,9	12,6																				
	40							16,7	15,7	14,7	13,9	13,4	12,6	12,5																					
37,2	0			49,2	48,2	47,2	44,3	40,3	36,3	33,6	31,0	28,5	25,0	23,3	21,6	20,2	18,0	16,9	16,0	15,3	14,5	13,8	13,3	12,7	9,3										
	10						33,8	31,1	29,0	26,9	25,2	23,6	20,9	19,7	18,6	17,5	16,0	15,2	14,6	14,0	13,5	13,1	12,8	12,5											
	20							25,0	23,5	22,0	20,7	19,6	17,7	16,9	16,2	15,5	14,4	13,9	13,4	13,1	12,7	12,6	12,4	12,4											
	40								16,7	16,1	15,5	15,0	14,1	13,6	13,3	13,0	12,6	12,5	12,4	12,4	12,4	12,4													
42,5	0				49,3	47,2	43,0	39,6	36,5	33,5	31,3	29,3	25,6	24,2	22,9	21,5	19,2	18,2	17,3	16,4	15,6	15,0	14,3	13,7	13,2	12,7	11,4								
	10						33,1	30,8	28,9	27,1	25,4	24,1	21,5	20,5	19,5	18,5	16,8	16,1	15,5	14,8	14,3	13,8	13,4	13,0	12,7	12,5	11,8								
	20							24,9	23,9	22,7	21,5	20,4	18,4	17,7	17,0	16,3	15,1	14,6	14,2	13,7	13,4	13,1	12,8	12,7	12,5	12,5	11,9								
	40									16,1	15,6	15,1	14,2	13,9	13,5	13,2	12,8	12,6	12,5	12,3	12,3	12,3	12,3	12,3											
47,8	0						40,5	37,6	35,1	32,9	30,6	28,7	25,7	24,1	23,0	21,9	19,7	18,6	17,6	16,7	15,7	14,7	13,8	13,0	12,2	11,4	10,6	9,9	9,0	6,5					
	10							30,0	28,2	26,7	25,3	23,9	21,8	20,8	19,7	18,9	17,3	16,6	15,9	15,4	14,9	14,4	13,8	13,1	12,3	11,5	10,8	10,1	9,2	6,6					
	20								23,6	22,5	21,5	20,5	18,7	17,9	17,2	16,6	15,5	14,9	14,5	14,1	13,8	13,4	13,0	12,6	12,3	11,7	11,0	10,2	9,4						
	40										15,6	15,1	14,3	13,9	13,6	13,4	12,9	12,7	12,5	12,4	12,3	12,3	12,3	12,3	12,2	11,7									
53,1	0						37,2	34,8	32,5	30,2	28,2	26,3	23,2	21,8	20,4	19,1	17,0	16,0	15,0	14,1	13,2	12,5	11,7	11,0	10,2	9,6	9,0	8,4	7,8	7,3	6,8	6,3			
	10								27,1	25,7	24,6	23,5	21,3	20,4	19,6	18,8	17,0	16,0	15,1	14,1	13,3	12,5	11,8	11,0	10,3	9,7	9,1	8,5	7,9	7,4	6,9	6,4			
	20									22,0	21,1	20,3	18,7	18,0	17,4	16,7	15,6	15,1	14,7	14,1	13,4	12,6	11,9	11,1	10,5	9,8	9,2	8,6	8,1	7,5	7,0	6,4			
	40										15,5	15,1	14,3	14,0	13,7	13,4	12,9	12,7	12,6	12,4	12,3	11,9	11,5	11,1	10,6	10,0	9,3	8,7	8,2						
58,3	0							30,0	28,1	26,1	24,3	22,6	19,7	18,6	17,6	16,5	14,5	13,8	13,0	12,2	11,4	10,6	10,0	9,4	8,8	8,2	7,6	7,1	6,6	6,2	5,7	5,3	4,9	4,6	3,5
	10								25,3	24,3	23,3	22,1	19,7	18,6	17,6	16,6	14,7	13,9	13,1	12,4	11,6	10,9	10,2	9,6	9,0	8,4	7,8	7,3	6,8	6,3	5,8	5,4	5,1	4,7	4,0
	20									21,1	20,4	19,7	18,4	17,7	16,8	16,1	14,7	14,0	13,2	12,5	11,7	11,0	10,4	9,7	9,1	8,4	7,9	7,4	6,8	6,3	5,9	5,5	5,1	4,7	3,8
	40											14,9	14,2	13,9	13,6	13,3	12,8	12,7	12,5	12,2	11,6	11,1	10,5	9,9	9,2	8,6	8,0	7,5	6,9	6,4	6,0				

		16	18	20	22	24	26	28	30	32	34	36	40	42	44	46	50	52	54	56	58	60	62	64	66	68	70	72	74	76	78	80	82	84	86
63,6	0	23,7	22,4	21,1	19,8	18,5	17,2	16,1	15,2	14,4	13,6	12,7	11,3	10,7	10,1	9,5	8,3	7,8	7,3	6,8	6,3	5,8	5,4	5,1	4,7	4,4	4,1	3,8	3,6	3,3	2,5				
	10		22,6	21,4	20,3	19,0	17,8	16,5	15,3	14,4	13,6	12,9	11,4	10,8	10,2	9,6	8,5	7,9	7,4	6,9	6,4	5,9	5,5	5,1	4,8	4,5	4,1	3,8	3,6	3,4	2,0				
	20			19,3	18,8	18,3	17,5	16,6	15,7	14,8	13,7	12,9	11,5	10,9	10,3	9,7	8,6	8,0	7,5	7,0	6,5	6,0	5,6	5,2	4,8	4,5	4,2	3,9	3,6	3,4					
	40					14,3	13,9	13,7	13,4	13,2	13,0	12,7	11,7	11,1	10,5	9,9	8,8	8,2	7,7	7,1	6,6	6,1	5,7	5,2	4,8	4,5									
68,9	0	19,6	18,9	18,1	17,3	16,3	15,3	14,4	13,4	12,5	11,7	11,2	10,0	9,5	9,0	8,5	7,5	7,0	6,6	6,1	5,8	5,4	5,0	4,6	4,3	4,0	3,7	3,4	3,1	2,9	2,6	2,4	2,0		
	10			17,9	17,2	16,5	15,7	14,8	13,8	12,9	12,0	11,2	10,1	9,5	9,1	8,6	7,6	7,1	6,6	6,2	5,9	5,5	5,1	4,7	4,4	4,1	3,8	3,5	3,2	2,9	2,7	2,5	2,3		
	20				16,8	16,2	15,6	14,8	14,0	13,3	12,5	11,6	10,1	9,7	9,2	8,7	7,7	7,2	6,8	6,3	5,9	5,5	5,1	4,7	4,4	4,1	3,8	3,5	3,3	3,0	2,7	2,5	2,3		
	40						13,6	13,3	13,1	12,9	12,7	12,0	10,6	9,9	9,3	8,8	7,9	7,4	6,9	6,5	6,0	5,6	5,2	4,8	4,5	4,2	3,9	3,6							
74,2	0		15,5	14,9	14,3	13,7	13,1	12,5	11,8	11,2	10,6	9,9	8,5	8,0	7,6	7,3	6,5	6,1	5,8	5,4	5,0	4,7	4,4	4,1	3,8	3,5	3,2	2,9	2,7	2,5	2,2	2,0	1,8	1,6	1,4
	10				14,1	13,6	13,0	12,5	11,9	11,4	10,8	10,3	8,9	8,2	7,6	7,3	6,6	6,2	5,8	5,5	5,1	4,8	4,5	4,2	3,9	3,6	3,3	3,0	2,8	2,5	2,3	2,0	1,8	1,6	1,4
	20					13,5	12,9	12,4	11,9	11,5	11,0	10,5	9,2	8,6	7,9	7,3	6,5	6,2	5,8	5,5	5,2	4,9	4,6	4,4	4,1	3,8	3,5	3,2	3,0	2,7	2,4	2,2	1,9	1,7	1,5
	40							12,2	11,7	11,3	10,9	10,4	9,6	9,2	8,6	8,0	6,7	6,2	5,9	5,6	5,3	5,0	4,7	4,4	4,2	3,9	3,6	3,3	3,0	2,7	2,4				
78,8	0		11,0	10,6	10,2	9,8	9,4	9,0	8,6	8,2	7,8	7,4	6,6	6,3	5,9	5,5	4,8	4,5	4,2	3,8	3,5	3,2	2,8	2,6	2,3	2,0	1,7								
	10				10,1	9,7	9,3	9,0	8,6	8,2	7,8	7,4	6,7	6,4	6,0	5,7	5,0	4,6	4,3	4,0	3,6	3,3	3,0	2,7	2,4	2,1	1,9	1,6	1,3	1,0					
	20					9,6	9,3	8,9	8,5	8,2	7,8	7,5	6,8	6,5	6,1	5,8	5,1	4,8	4,4	4,1	3,8	3,4	3,1	2,8	2,5	2,2	1,9	1,7	1,4	1,1	0,7				
	40								8,6	8,3	8,0	7,6	7,0	6,6	6,3	6,0	5,3	5,0	4,7	4,3	4,0	3,7	3,3	3,0	2,7	2,4	2,0	1,8	1,5	1,1	0,8				
79,5	0		12,0	11,6	11,2	10,8	10,4	10,0	9,7	9,3	8,9	8,5	7,6	7,2	6,7	6,2	5,3	4,9	4,4	4,0	3,5	3,1	2,7	2,3	1,9	1,6	1,1								
	10				11,1	10,7	10,3	9,9	9,6	9,2	8,9	8,5	7,8	7,3	6,9	6,5	5,6	5,2	4,7	4,3	3,8	3,3	2,9	2,5	2,2	1,8	1,4								
	20						10,3	9,9	9,6	9,2	8,9	8,5	7,8	7,5	7,1	6,8	5,9	5,4	5,0	4,5	4,0	3,5	3,1	2,7	2,3										
	40								9,5	9,1	8,8	8,5	7,9	7,6	7,3	7,0	6,1	5,7	5,3	4,8	4,4	3,9	3,4	2,9	2,5	2,1	1,7	1,2	0,8						
84,1	0			9,7	9,3	8,9	8,6	8,2	7,9	7,6	7,2	6,9	6,2	5,9	5,6	5,2	4,6	4,2	3,8	3,4	3,0	2,7													
	10					8,9	8,6	8,2	7,9	7,6	7,3	7,0	6,3	6,0	5,7	5,4	4,8	4,4	4,1	3,7	3,3	2,9													
	20						8,6	8,3	8,0	7,7	7,3	7,0	6,4	6,1	5,8	5,5	4,9	4,5	4,1	3,8	3,4	3,0	2,6	2,3	1,9	1,5	1,1								
	40								8,0	7,8	7,5	7,2	6,6	6,3	6,0	5,7	5,1	4,8	4,5	4,2	3,8	3,4	3,0	2,6	2,2	1,8	1,3								
85,0	0			9,5	9,1	8,8	8,4	8,1	7,7	7,3	6,8	6,4	5,6	5,2	4,8	4,4	3,6	3,3	2,9	2,6	2,3	1,9	1,5												
	10					8,8	8,4	8,1	7,8	7,4	7,0	6,6	5,9	5,5	5,1	4,7	3,9	3,5	3,1	2,8	2,5	2,1													
	20						8,4	8,1	7,8	7,5	7,2	6,8	6,1	5,8	5,3	4,9	4,1	3,7	3,4	3,0	2,7	2,3													
	40									7,7	7,4	7,1	6,5	6,1	5,7	5,3	4,5	4,1	3,7	3,3	2,9	2,6	2,2												

For reference only.
Weights and capacities in metric tonnes, dimensions in meters.

16,1 - 85,0m	134 t	TF 17,5 m	m 5,0 6,0 7,0	10,4 x 9,6 m	360°	DIN ISO 75%

MAINBOOM WITH FIXED JIB (TF 17,5)

MICHIELSENS

		5	10	12	14	16	18	20	22	24	26	28	30	32	34	36	38	40	42	44	46	48	50	52	54	56	58	60	62	64	66	68	70	72	74	76	80
16,1	0	49,6	40,9	35,8	31,3	27,8	24,9	22,1	20,2	18,4	16,8	15,6	14,4	13,5	12,7																						
	10		35,0	30,9	27,3	24,6	22,2	20,3	18,5	17,1	15,9	14,7	13,8	13,0	12,5																						
	20			27,4	24,6	22,3	20,4	18,7	17,4	16,1	15,1	14,2	13,4	12,8	12,7																						
	40					18,8	17,7	16,5	15,5	14,7	14,0	13,4	13,0	13,0																							
37,2	0		43,9	39,9	36,9	34,0	31,4	29,4	27,5	25,6	24,2	22,8	21,5	20,1	19,0	18,1	17,2	16,3	15,5	14,9	14,3	13,7	13,2	12,8	12,4												
	10			33,1	30,8	28,8	27,1	25,4	24,0	22,6	21,2	20,2	19,2	18,2	17,2	16,5	15,8	15,1	14,5	14,0	13,6	13,1	12,8	12,5	12,4												
	20					24,8	23,9	22,5	21,3	20,2	19,1	18,3	17,5	16,7	16,0	15,4	14,8	14,3	13,8	13,5	13,1	12,8	12,6	12,5	12,5												
	40							17,8	17,1	16,4	15,8	15,3	14,8	14,4	14,0	13,6	13,3	13,1	12,9	12,8	12,7	12,7	12,7														
42,5	0		41,8	38,7	35,8	33,5	31,3	29,2	27,7	26,1	24,6	23,3	22,2	21,1	20,0	18,9	18,0	17,3	16,5	15,8	15,1	14,6	14,1	13,5	13,0	12,1	11,2	8,4									
	10				30,2	28,3	26,8	25,4	24,0	22,8	21,7	20,6	19,7	18,8	18,0	17,2	16,4	15,8	15,2	14,7	14,1	13,7	13,4	13,0	12,6	12,3	11,4	9,8									
	20					24,9	23,7	22,6	21,4	20,4	19,5	18,6	17,8	17,1	16,5	15,8	15,3	14,8	14,4	13,9	13,5	13,2	13,0	12,7	12,6	12,4	11,6										
	40							17,7	17,1	16,5	15,9	15,4	14,9	14,6	14,2	13,8	13,6	13,3	13,1	12,9	12,7	12,7	12,6	12,6	12,6												
47,8	0			36,2	34,1	32,1	30,5	28,8	27,1	25,9	24,7	23,5	22,3	21,2	20,2	19,1	18,0	17,0	16,0	15,2	14,3	13,5	12,7	11,9	11,2	10,5	9,8	9,2	8,7	7,9	3,9						
	10					27,5	26,0	24,9	23,7	22,6	21,6	20,7	19,8	18,9	18,2	17,5	16,8	16,2	15,5	14,8	14,1	13,3	12,6	11,9	11,3	10,6	10,0	9,4	8,8	8,1							
	20						23,2	22,2	21,3	20,4	19,5	18,7	18,0	17,3	16,6	16,1	15,6	15,0	14,6	14,1	13,7	13,3	12,8	12,1	11,5	10,8	10,2	9,5	8,9	8,2							
	40								17,0	16,4	15,9	15,4	15,0	14,6	14,3	13,9	13,6	13,4	13,2	12,9	12,8	12,7	12,5	12,0	11,5	10,9	10,3										
53,1	0				31,7	30,1	28,5	26,6	24,8	23,2	21,8	20,6	19,4	18,1	17,1	16,2	15,3	14,4	13,6	12,7	12,0	11,3	10,6	10,0	9,3	8,7	8,2	7,7	7,2	6,7	6,3	5,8	4,7				
	10					26,1	24,9	23,8	22,9	22,0	21,1	20,0	19,0	18,0	17,1	16,2	15,3	14,5	13,7	12,9	12,1	11,4	10,7	10,1	9,4	8,8	8,3	7,8	7,3	6,8	6,3	5,9	5,4				
	20							21,5	20,7	20,0	19,2	18,5	17,8	17,1	16,5	15,9	15,2	14,5	13,7	13,0	12,3	11,6	10,9	10,2	9,6	9,0	8,5	7,9	7,4	6,9	6,5	6,0	5,4				
	40									16,2	15,8	15,4	14,9	14,6	14,2	13,9	13,7	13,4	13,0	12,6	12,2	11,7	11,1	10,4	9,7	9,2	8,6	8,0	7,5								
58,3	0				27,8	26,2	24,6	23,0	21,5	20,0	18,6	17,5	16,6	15,6	14,7	13,8	13,0	12,3	11,7	11,0	10,3	9,6	9,0	8,5	7,9	7,4	6,9	6,3	6,0	5,6	5,2	4,8	4,5	4,2	4,0	2,9	
	10						23,6	22,8	21,9	20,7	19,4	18,0	16,6	15,7	14,8	14,0	13,2	12,5	11,8	11,2	10,6	9,9	9,3	8,7	8,2	7,6	7,1	6,6	6,2	5,8	5,4	4,9	4,6	4,3	4,0	2,9	
	20								19,8	19,2	18,5	17,8	17,0	16,1	15,0	14,1	13,3	12,6	12,0	11,3	10,7	10,0	9,4	8,9	8,3	7,7	7,2	6,7	6,2	5,8	5,4	5,0	4,7	4,4	4,1		
	40										15,5	15,1	14,7	14,4	14,1	13,8	13,3	12,7	12,1	11,5	10,9	10,3	9,6	9,0	8,4	7,9	7,3	6,9	6,4	5,9	5,5	5,0					
63,6	0					21,8	20,8	19,8	18,7	17,6	16,5	15,4	14,3	13,5	12,8	12,1	11,4	10,7	10,2	9,6	9,1	8,6	8,0	7,5	7,0	6,6	6,2	5,7	5,3	4,9	4,5	4,3	4,0	3,7	3,4	3,2	2,7
	10							19,9	19,0	18,1	17,1	16,0	14,9	13,9	12,9	12,1	11,5	10,8	10,2	9,7	9,2	8,7	8,2	7,6	7,1	6,7	6,3	5,8	5,4	5,0	4,6	4,4	4,1	3,8	3,5	3,3	2,8
	20								11,6	18,0	17,3	16,5	15,5	14,5	13,5	12,6	11,6	11,0	10,4	9,9	9,3	8,8	8,3	7,8	7,3	6,8	6,3	5,9	5,5	5,1	4,8	4,5	4,1	3,8	3,6	3,3	2,8
	40											14,6	14,3	14,0	13,7	13,2	12,4	11,7	10,8	10,0	9,6	9,1	8,5	8,0	7,5	7,0	6,5	6,0	5,6	5,2	4,9	4,5	4,2	3,9			

		18	20	22	24	26	28	30	32	34	36	38	40	42	44	46	48	50	52	54	56	58	60	62	64	66	68	70	72	74	76	78	80	82	84	86	90
68,9	0	17,3	16,7	16,0	15,3	14,5	13,6	12,8	11,9	11,1	10,4	9,8	9,4	8,9	8,4	8,0	7,6	7,1	6,7	6,3	5,8	5,5	5,1	4,8	4,5	4,1	3,8	3,5	3,3	3,0	2,7	2,5	2,3	2,1	1,9	0,9	
	10		11,9	15,6	15,0	14,4	13,8	13,0	12,3	11,6	10,9	10,1	9,4	9,0	8,5	8,1	7,7	7,2	6,8	6,4	5,9	5,6	5,2	4,9	4,6	4,3	3,9	3,6	3,4	3,1	2,8	2,5	2,3	2,1	1,9	1,2	
	20				14,7	14,2	13,6	13,1	12,5	11,9	11,3	10,6	9,9	9,1	8,5	8,1	7,7	7,3	6,9	6,5	6,1	5,7	5,4	5,0	4,7	4,3	4,0	3,7	3,5	3,2	2,9	2,6	2,4	2,1	1,9		
	40						9,1	13,0	12,5	12,1	11,6	11,1	10,5	9,9	9,2	8,5	7,8	7,3	6,9	6,6	6,2	5,9	5,5	5,2	4,8	4,5	4,2	3,9	3,6	3,3	3,0						
74,2	0	14,0	13,6	13,0	12,5	12,0	11,5	11,0	10,5	10,0	9,4	8,8	8,2	7,6	7,0	6,7	6,4	6,1	5,8	5,5	5,2	4,9	4,6	4,3	4,0	3,7	3,5	3,2	2,9	2,7	2,5	2,2	2,0	1,8	1,6	1,4	1,0
	10			12,7	12,3	11,9	11,4	11,0	10,5	10,1	9,7	9,3	8,7	8,1	7,5	6,9	6,3	6,0	5,8	5,5	5,2	4,9	4,6	4,4	4,1	3,8	3,6	3,3	3,0	2,8	2,5	2,3	2,1	1,8	1,6	1,4	1,0
	20					11,5	11,1	10,7	10,3	9,9	9,5	9,2	8,7	8,3	7,8	7,3	6,8	6,3	5,8	5,4	5,2	4,9	4,6	4,4	4,1	3,9	3,6	3,4	3,1	2,9	2,6	2,4	2,1	1,9	1,7	1,4	1,0
	40							8,7	10,4	10,0	9,7	9,3	8,9	8,5	8,2	7,7	7,3	6,8	6,3	5,8	5,3	5,0	4,7	4,5	4,3	4,0	3,8	3,5	3,2	3,0	2,7	2,4	2,2				
78,8	0		9,7	9,3	9,0	8,6	8,3	7,9	7,5	7,2	6,8	6,5	6,2	5,8	5,5	5,2	4,8	4,5	4,2	3,9	3,6	3,3	3,0	2,7	2,4	2,1	1,9	1,6	1,4	1,1							
	10				8,9	8,5	8,2	7,8	7,5	7,2	6,9	6,6	6,2	5,9	5,6	5,3	5,0	4,7	4,4	4,1	3,8	3,5	3,2	2,9	2,6	2,3	2,0	1,8	1,5	1,2							
	20						8,1	7,8	7,5	7,2	6,9	6,6	6,3	6,0	5,7	5,4	5,2	4,9	4,6	4,3	4,0	3,7	3,3	3,0	2,8	2,5	2,2	1,9	1,6	1,4	1,0	0,7					
	40								7,3	7,0	6,8	6,5	6,3	6,0	5,7	5,5	5,2	4,9	4,7	4,4	4,2	3,9	3,6	3,3	3,0	2,7	2,4	2,1	1,8	1,5	1,2	0,8					
79,5	0		10,6	10,3	9,9	9,5	9,2	8,8	8,5	8,2	7,9	7,5	7,1	6,7	6,3	5,9	5,5	5,1	4,7	4,3	3,9	3,5	3,1	2,7	2,3	1,9	1,6	1,2	0,8								
	10				9,8	9,4	9,1	8,8	8,5	8,1	7,8	7,5	7,2	6,9	6,5	6,1	5,8	5,4	5,1	4,6	4,2	3,8	3,4	3,0	2,6	2,2	1,8	1,5	1,1								
	20						9,0	8,7	8,4	8,1	7,8	7,5	7,3	7,0	6,7	6,4	6,1	5,8	5,4	5,0	4,5	4,1	3,7	3,2	2,8	2,4	2,1	1,7									
	40								8,1	7,8	7,5	7,2	7,0	6,7	6,5	6,3	6,0	5,8	5,5	5,2	4,9	4,5	4,1	3,6	3,2	2,8	2,3	1,9									
84,1	0			8,5	8,2	7,9	7,5	7,2	6,9	6,7	6,4	6,1	5,8	5,5	5,2	4,9	4,6	4,3	4,0	3,7	3,3	2,9	2,6	2,2													
	10					7,8	7,5	7,3	7,0	6,7	6,4	6,1	5,8	5,6	5,3	5,0	4,7	4,5	4,2	3,9	3,6	3,2	2,9	2,5													
	20						7,5	7,3	7,0	6,8	6,5	6,2	5,9	5,7	5,4	5,1	4,9	4,6	4,3	4,0	3,7	3,4	3,0	2,7	2,3	2,0	1,7	1,3	0,9								
	40									6,7	6,5	6,3	6,0	5,8	5,6	5,3	5,1	4,9	4,6	4,3	4,1	3,8	3,5	3,2	2,8	2,4	2,0	1,6	1,1	0,7							
85,0	0			8,3	8,0	7,7	7,4	7,1	6,7	6,4	6,0	5,6	5,3	4,9	4,6	4,2	3,8	3,5	3,1	2,8	2,4	2,1	1,8	1,5	1,0												
	10					7,7	7,4	7,1	6,9	6,5	6,2	5,9	5,5	5,2	4,9	4,5	4,1	3,8	3,4	3,0	2,7	2,4	2,1	1,7													
	20							7,2	6,9	6,7	6,4	6,1	5,8	5,5	5,1	4,8	4,4	4,0	3,7	3,3	3,0	2,6	2,3	2,0													
	40									6,7	6,4	6,2	6,0	5,7	5,5	5,2	4,8	4,5	4,2	3,8	3,4	3,0	2,7	2,3	2,0												

For reference only.
Weights and capacities in metric tonnes, dimensions in meters.

16,1 - 85,0 m	134 t	TF 21m	5,0 | 6,0 | 7,0	10,4 x 9,6 m	360°	DIN ISO 75%

MAINBOOM WITH FIXED JIB (TF 21)

MICHIELSENS

		8	9	10	12	14	16	18	20	22	24	26	28	30	32	34	36	38	40	42	44	46	48	50	52	54	56	58	60	62	64	66	68	70	72	74
16,1	0	42,6	39,8	37,1	32,0	28,5	24,9	22,6	20,3	18,1	16,6	15,2	13,9	12,9	12,0	11,1	10,4																			
	10			32,0	28,2	25,1	22,5	20,3	18,3	16,9	15,4	14,2	13,2	12,2	11,5	10,8	10,3																			
	20					22,6	20,4	18,5	17,0	15,6	14,5	13,5	12,6	11,8	11,1	10,6	10,2																			
	40								14,3	13,5	12,7	12,0	11,4	10,9	10,5	10,2																				
37,2	0		39,6	38,1	34,7	32,0	29,6	27,3	25,5	23,9	22,3	20,9	19,7	18,6	17,6	16,5	15,5	14,8	14,0	13,3	12,6	12,1	11,6	11,1	10,6	10,3	10,0	9,8								
	10					26,7	24,9	23,4	22,0	20,6	19,5	18,4	17,3	16,5	15,7	14,9	14,0	13,4	12,8	12,3	11,8	11,3	10,9	10,6	10,2	10,0	9,8	9,7								
	20							20,6	19,4	18,3	17,3	16,4	15,6	14,8	14,2	13,6	13,0	12,5	12,0	11,6	11,2	10,8	10,5	10,2	10,0	9,9	9,8	9,8								
	40									14,3	13,8	13,2	12,7	12,3	11,9	11,5	11,2	10,9	10,6	10,4	10,3	10,1	10,0	10,0	10,0											
42,5	0			36,5	33,9	31,4	29,4	27,5	25,6	24,2	22,9	21,6	20,3	19,3	18,4	17,5	16,6	15,7	14,9	14,3	13,7	13,1	12,5	12,0	11,5	11,1	10,7	10,4	10,1	9,7	5,9					
	10					25,9	24,5	23,0	21,8	20,7	19,6	18,6	17,7	16,8	16,0	15,4	14,7	14,0	13,4	12,8	12,4	11,9	11,5	11,0	10,7	10,4	10,1	9,9	9,8	9,6	7,0					
	20							20,3	19,3	18,4	17,4	16,6	15,9	15,1	14,5	13,9	13,4	12,9	12,4	12,0	11,6	11,2	10,9	10,6	10,4	10,1	9,9	9,8	9,8	9,8						
	40										13,8	13,3	12,8	12,4	12,0	11,7	11,4	11,1	10,8	10,6	10,4	10,2	10,1	10,0	9,9	9,9	9,9	9,9								
47,8	0				31,6	29,8	27,9	26,4	25,0	23,6	22,3	21,3	20,2	19,3	18,3	17,6	16,8	16,1	15,4	14,7	14,0	13,3	12,6	12,0	11,3	10,6	10,1	9,5	8,9	8,3	7,8	7,3	6,2			
	10						24,0	22,8	21,6	20,7	19,7	18,8	18,0	17,3	16,5	15,8	15,1	14,6	14,0	13,4	12,8	12,4	12,0	11,6	11,2	10,7	10,2	9,7	9,1	8,5	8,0	7,5	6,8			
	20								18,9	18,1	17,4	16,6	15,9	15,3	14,6	14,1	13,5	13,1	12,6	12,2	11,8	11,5	11,1	10,8	10,5	10,2	9,8	9,5	9,1	8,6	8,1	7,5	6,9			
	40											13,2	12,8	12,4	12,0	11,7	11,4	11,1	10,9	10,7	10,5	10,3	10,1	10,0	9,9	9,8	9,8	9,7	9,3	8,8						
53,1	0					27,4	26,1	24,8	23,5	22,3	21,2	20,2	19,1	18,1	17,1	16,0	15,1	14,3	13,6	12,8	12,0	11,3	10,6	10,0	9,4	8,8	8,2	7,7	7,2	6,8	6,3	5,9	5,5	5,1	4,7	3,3
	10							21,7	20,8	19,9	19,1	18,4	17,6	16,8	16,2	15,5	14,9	14,3	13,6	12,9	12,3	11,6	10,9	10,3	9,7	9,1	8,5	7,9	7,4	7,0	6,5	6,1	5,6	5,3	4,9	3,7
	20									17,6	16,9	16,3	15,7	15,1	14,5	14,0	13,5	12,9	12,5	12,2	11,8	11,4	11,0	10,4	9,8	9,1	8,5	8,0	7,5	7,0	6,6	6,1	5,7	5,3	4,9	
	40											13,1	12,7	12,5	12,3	12,0	11,7	11,4	11,2	11,0	10,8	10,6	10,4	10,3	9,9	9,4	8,8	8,2	7,7	7,2	6,7	6,3				

		18	20	22	24	26	28	30	32	34	36	38	40	42	44	46	48	50	52	54	56	58	60	62	64	66	68	70	72	74	76	78	80	82	84	86
58,3	0	22,6	21,5	20,2	18,9	17,7	16,4	15,5	14,6	13,8	13,0	12,2	11,6	11,0	10,4	9,8	9,2	8,6	8,0	7,5	7,1	6,6	6,1	5,6	5,2	4,9	4,6	4,3	4,0	3,7	3,5	3,2	1,2			
	10		19,5	18,8	18,1	17,3	16,5	15,7	14,8	13,9	13,1	12,4	11,7	11,0	10,5	9,9	9,3	8,8	8,2	7,7	7,2	6,7	6,2	5,8	5,4	5,0	4,7	4,4	4,1	3,8	3,5	3,3				
	20				16,3	15,7	15,2	14,7	14,2	13,6	12,9	12,3	11,8	11,2	10,6	10,0	9,5	8,9	8,3	7,8	7,3	6,8	6,3	5,9	5,5	5,1	4,8	4,4	4,1	3,9	3,6	3,3				
	40						12,6	12,5	12,2	11,9	11,6	11,4	11,1	10,7	10,4	10,0	9,7	9,2	8,6	8,0	7,5	7,1	6,6	6,1	5,7	5,3	4,8	4,5								
63,6	0	19,1	18,2	17,3	16,4	15,4	14,4	13,5	12,6	11,8	11,2	10,6	10,0	9,4	8,9	8,4	7,9	7,5	7,0	6,5	6,1	5,7	5,3	5,0	4,6	4,3	3,9	3,6	3,4	3,1	2,8	2,6	2,3	2,1	1,2	
	10		11,2	17,3	16,6	16,0	15,1	14,2	13,2	12,3	11,5	10,7	10,0	9,5	9,0	8,5	8,1	7,6	7,1	6,7	6,2	5,8	5,5	5,1	4,8	4,4	4,1	3,8	3,5	3,2	2,9	2,6	2,4	2,2	1,9	
	20				9,8	14,9	14,5	14,0	13,3	12,7	12,0	11,3	10,5	9,7	9,2	8,7	8,2	7,7	7,3	6,8	6,4	6,0	5,6	5,2	4,8	4,5	4,2	3,9	3,6	3,3	3,0	2,7	2,4	2,2		
	40							12,1	11,8	11,6	11,3	11,1	10,7	10,4	10,0	9,3	8,6	7,9	7,5	7,0	6,6	6,2	5,8	5,4	5,0	4,6	4,3	4,0	3,7	3,4	3,1					
68,9	0	15,6	15,0	14,4	13,8	13,2	12,5	11,8	11,1	10,4	9,7	9,1	8,5	8,1	7,7	7,3	6,9	6,5	6,1	5,7	5,4	5,0	4,6	4,3	4,0	3,7	3,4	3,1	2,8	2,6	2,4	2,1	1,9	1,7	1,5	1,3
	10			12,3	13,5	13,0	12,4	11,9	11,3	10,8	10,2	9,6	8,9	8,3	7,7	7,3	6,9	6,6	6,3	5,9	5,6	5,2	4,9	4,6	4,3	4,0	3,7	3,4	3,1	2,9	2,6	2,4	2,1	1,9	1,6	1,4
	20					11,2	12,3	11,8	11,3	10,9	10,5	10,0	9,5	8,8	8,2	7,5	6,9	6,6	6,2	5,9	5,6	5,3	5,0	4,7	4,4	4,1	3,8	3,5	3,2	3,0	2,7	2,4	2,2	1,9	1,7	1,4
	40								11,1	10,8	10,4	10,0	9,6	9,2	8,8	8,4	7,9	7,2	6,6	6,0	5,6	5,4	5,1	4,9	4,6	4,3	4,0	3,7	3,4	3,1	2,8	2,5	2,2			
74,2	0	10,7	11,8	11,4	11,0	10,6	10,2	9,8	9,4	9,1	8,7	8,2	7,7	7,2	6,7	6,1	5,6	5,4	5,1	4,8	4,6	4,3	4,0	3,8	3,5	3,3	3,0	2,8	2,5	2,3	2,1	1,8	1,6	1,4	1,2	1,0
	10				10,8	10,4	10,1	9,7	9,3	9,0	8,6	8,3	7,9	7,5	7,0	6,5	6,1	5,6	5,1	4,8	4,6	4,4	4,1	3,9	3,6	3,4	3,2	2,9	2,7	2,4	2,2	1,9	1,7	1,5	1,3	1,1
	20						10,0	9,6	9,3	8,9	8,6	8,3	7,9	7,6	7,2	6,8	6,4	6,0	5,6	5,1	4,6	4,4	4,2	4,0	3,8	3,5	3,3	3,0	2,8	2,5	2,3	2,0	1,8	1,6	1,4	1,1
	40									8,9	8,6	8,3	8,0	7,7	7,4	7,0	6,7	6,3	5,9	5,5	5,1	4,7	4,3	4,1	3,9	3,7	3,5	3,2	2,9	2,7	2,4	2,2	1,9	1,6	1,4	
78,8	0		8,6	8,3	8,0	7,7	7,3	7,0	6,7	6,4	6,1	5,8	5,5	5,2	4,9	4,6	4,3	4,0	3,7	3,4	3,2	2,9	2,6	2,3	2,0	1,8	1,5	1,2	0,9							
	10					7,6	7,3	7,0	6,7	6,4	6,1	5,8	5,5	5,3	5,0	4,7	4,4	4,2	3,9	3,6	3,4	3,1	2,8	2,5	2,3	2,0	1,7	1,5	1,2	0,9						
	20							6,9	6,6	6,4	6,1	5,9	5,6	5,3	5,1	4,8	4,6	4,3	4,1	3,8	3,5	3,3	3,0	2,7	2,4	2,2	1,9	1,6	1,4	1,0						
	40										5,8	5,5	5,3	5,2	5,0	4,8	4,6	4,5	4,3	4,0	3,8	3,5	3,3	3,0	2,7	2,4	2,1	1,9	1,6	1,3						
79,5	0		9,5	9,1	8,8	8,5	8,2	7,9	7,6	7,3	7,0	6,7	6,4	6,0	5,7	5,3	5,0	4,7	4,3	3,9	3,6	3,2	2,8	2,4												
	10					8,3	8,1	7,8	7,5	7,,2	7,0	6,7	6,4	6,1	5,8	5,5	5,2	4,9	4,6	4,3	3,9	3,5	3,2	2,8												
	20							7,6	7,3	7,1	6,8	6,6	6,3	6,1	5,8	5,6	5,4	5,1	1,9	4,7	4,3	3,9	3,5	3,1	2,7	2,3	1,9	1,6	1,1							
	40										6,4	6,2	6,0	5,8	5,6	5,4	5,2	5,0	4,8	4,6	4,4	4,1	3,9	3,5	3,2	2,7	2,3	1,9	1,5	1,1						
84,1	0			7,5	7,2	7,0	6,7	6,4	6,1	5,9	5,6	5,3	5,1	4,8	4,6	4,3	4,0	3,8	3,5	3,2	2,9	2,6	2,3	1,9	1,6	1,2										
	10						6,7	6,4	6,2	5,9	5,7	5,4	5,2	4,9	4,7	4,4	4,2	3,9	3,7	3,4	3,2	2,9	2,6	2,2	1,9	1,6	1,1									
	20								6,2	6,0	5,7	5,5	5,3	5,0	4,8	4,5	4,3	4,1	3,8	3,6	3,3	3,1	2,7	2,4	2,1											
	40											5,4	5,1	5,0	4,8	4,7	4,5	4,3	4,1	3,9	3,6	3,4	3,1	2,9	2,6	2,3	1,9									
85,0	0			7,3	7,1	6,8	6,5	6,3	6,0	5,7	5,3	5,0	4,7	4,4	4,0	3,7	3,4	3,0																		
	10						6,5	6,3	6,1	5,8	5,5	5,2	4,9	4,6	4,4	4,0	3,7	3,4	3,0	2,7	2,4	2,1	1,8	1,4	1,0											
	20								6,1	5,9	5,6	5,4	5,2	4,9	4,6	4,4	4,1	3,7	3,4	3,0	2,7	2,4	2,1	1,7	1,4											
	40											5,3	5,1	4,9	4,8	4,7	4,5	4,2	3,9	3,6	3,2	2,9	2,5	2,2	1,8	1,5	1,1									

For reference only.
Weights and capacities in metric tonnes, dimensions in meters.

16,1 - 85,0 m	134 t	TF 24,5m	5,0 | 6,0 | 7,0	10,4 x 9,6 m	360°	DIN ISO 75%

MAINBOOM WITH FIXED JIB (TF 24,5) — MICHIELSENS

		7	10	12	14	16	18	20	22	24	26	28	30	32	34	36	38	40	42	44	46	48	50	52	54	56	58	60	62	64	66	68	70	72	74	76	78
16,1	0	41,9	33,5	29,2	25,9	23,1	20,5	18,7	16,9	15,1	13,9	12,8	11,7	10,8	10,1	9,3	8,7	8,2																			
	10			25,7	23,0	20,5	18,5	16,8	15,3	14,1	13,0	11,9	11,1	10,3	9,6	9,0	8,5	8,1																			
	20					18,6	16,9	15,4	14,2	13,1	12,2	11,3	10,5	9,9	9,3	8,8	8,4	8,1																			
	40								12,2	11,5	10,9	10,3	9,8	9,3	8,9	8,6	8,4																				
37,2	0		33,8	31,1	28,5	26,5	24,5	22,7	21,4	20,1	18,7	17,6	16,7	15,8	14,8	13,9	13,1	12,5	11,9	11,2	10,6	10,1	9,7	9,3	8,9	8,5	8,3	8,0	7,9								
	10				23,9	22,4	20,9	19,8	18,6	17,5	16,6	15,6	14,7	14,0	13,3	12,6	11,9	11,3	10,9	10,4	9,9	9,5	9,2	8,9	8,6	8,3	8,1	7,9	7,9								
	20						18,0	17,0	16,1	15,2	14,3	13,6	12,9	12,3	11,8	11,3	10,8	10,3	9,9	9,5	9,2	8,9	8,6	8,4	8,1	8,0	7,9	7,9									
	40										11,8	11,3	10,9	10,5	10,1	9,8	9,5	9,2	9,0	8,8	8,6	8,4	8,3	8,2	8,2	8,2											
42,5	0			29,8	27,6	25,7	24,2	22,6	21,1	20,0	19,0	17,9	16,9	16,1	15,3	14,6	13,8	13,0	12,4	11,9	11,4	10,8	10,3	9,9	9,5	9,2	8,8	8,5	8,2	8,0	7,8						
	10					21,9	20,6	19,5	18,5	17,5	16,6	15,8	15,1	14,3	13,6	13,0	12,5	11,9	11,3	10,8	10,4	10,0	9,6	9,3	9,0	8,7	8,5	8,2	8,0	7,9	7,8						
	20							16,9	16,0	15,3	14,5	13,8	13,2	12,6	12,0	11,5	11,1	10,6	10,2	9,8	9,5	9,2	8,9	8,7	8,5	8,3	8,1	8,0	7,9	7,8	7,8						
	40										11,8	11,3	10,9	10,6	10,2	9,9	9,6	9,4	9,1	8,9	8,7	8,5	8,4	8,3	8,2	8,2	8,2	8,2									
47,8	0			27,7	26,1	24,5	23,1	21,9	20,7	19,5	18,6	17,8	16,9	16,1	15,3	14,7	14,0	13,4	12,8	12,2	11,6	11,2	10,8	10,3	9,9	9,5	9,0	8,5	8,0	7,6	7,1	6,7	6,2	4,3			
	10						19,9	18,9	18,0	17,2	16,4	15,7	15,0	14,4	13,8	13,1	12,6	12,1	11,7	11,2	10,7	10,3	9,9	9,6	9,3	9,0	8,6	8,3	8,0	7,7	7,3	6,8	6,4	5,5			
	20								15,8	15,1	14,4	13,8	13,2	12,6	12,1	11,6	11,2	10,8	10,4	10,1	9,7	9,4	9,1	8,9	8,6	8,4	8,3	8,1	7,9	7,7	7,3	6,9	6,4				
	40											11,3	10,9	10,6	10,2	9,9	9,7	9,4	9,2	9,0	8,8	8,6	8,5	8,3	8,3	8,2	8,1	8,1	8,1	7,9	7,6						
53,1	0				24,3	23,2	22,0	21,0	20,1	19,2	18,3	17,3	16,5	15,7	15,0	14,3	13,6	13,0	12,3	11,6	11,0	10,3	9,7	9,1	8,6	8,1	7,5	7,0	6,6	6,2	5,8	5,4	5,0	4,7	4,4	4,1	2,5
	10							18,1	17,3	16,6	16,0	15,3	14,7	14,1	13,6	13,1	12,6	12,0	11,5	11,0	10,6	10,1	9,7	9,2	8,7	8,2	7,7	7,1	6,6	6,2	5,9	5,5	5,1	4,7	4,4	4,2	
	20									14,7	14,1	13,6	13,0	12,5	12,0	11,6	11,2	10,8	10,4	10,1	9,8	9,5	9,2	8,8	8,4	8,0	7,6	7,2	6,8	6,4	5,9	5,5	5,2	4,8	4,5	4,2	
	40												10,8	10,5	10,2	9,9	9,6	9,4	9,2	9,0	8,8	8,6	8,5	8,4	8,2	8,0	7,7	7,4	7,0	6,6	6,1	5,7	5,3				

		18	20	22	24	26	28	30	32	34	36	38	40	42	44	46	48	50	52	54	56	58	60	62	64	66	68	70	72	74	76	78	80	82	84	86	88
58,3	0	20,1	19,3	18,5	17,5	16,5	15,5	14,6	13,7	13,0	12,3	11,6	10,9	10,4	9,8	9,3	8,8	8,2	7,7	7,2	6,7	6,3	5,9	5,5	5,0	4,7	4,4	4,1	3,9	3,6	3,3	3,1	2,8	2,0			
	10		16,8	16,3	15,7	15,2	14,7	14,2	13,7	13,1	12,3	11,7	11,1	10,5	9,9	9,4	8,9	8,4	7,9	7,4	6,9	6,5	6,0	5,6	5,2	4,8	4,5	4,2	4,0	3,7	3,4	3,1	2,9	2,6			
	20					13,6	13,1	12,7	12,2	11,8	11,3	11,0	10,6	10,2	9,8	9,4	8,9	8,4	7,9	7,5	7,0	6,6	6,1	5,7	5,2	4,9	4,6	4,3	4,0	3,7	3,5	3,2	2,9	2,6			
	40								10,3	10,0	9,8	9,5	9,3	9,1	8,9	8,7	8,5	8,4	8,1	7,7	7,3	6,8	6,4	6,0	5,5	5,1	4,8	4,5	4,1	3,8							
63,6	0	17,5	16,8	16,1	15,4	14,6	13,7	12,8	12,0	11,2	10,4	9,8	9,3	8,8	8,3	7,9	7,4	7,0	6,6	6,2	5,8	5,3	5,0	4,7	4,4	4,0	3,7	3,4	3,1	2,9	2,6	2,4	2,1	1,9	1,7	1,5	0,7
	10			13,8	14,6	14,1	13,7	13,1	12,4	11,7	11,0	10,3	9,6	8,9	8,4	8,0	7,6	7,2	6,7	6,3	5,9	5,5	5,1	4,8	4,5	4,2	3,9	3,6	3,3	3,0	2,7	2,5	2,2	2,0	1,8	1,5	0,8
	20					8,2	12,5	12,2	12,0	11,6	11,3	10,9	10,3	9,7	9,0	8,3	7,6	7,2	6,8	6,5	6,1	5,7	5,4	5,1	4,7	4,4	4,1	3,8	3,5	3,2	2,9	2,7	2,4	2,1	1,9	1,6	
	40									9,7	9,5	9,3	9,1	8,9	8,7	8,6	8,2	7,7	7,1	6,6	6,2	5,9	5,5	5,2	4,9	4,6	4,3	4,0	3,7	3,4	3,1	2,7					
68,9	0	12,3	13,6	13,1	12,6	12,0	11,5	10,9	10,3	9,8	9,2	8,6	8,0	7,4	7,1	6,7	6,4	6,1	5,7	5,4	5,1	4,8	4,4	4,1	3,8	3,6	3,3	3,0	2,8	2,5	2,3	2,0	1,8	1,6	1,4	1,2	1,0
	10				12,1	11,7	11,2	10,8	10,4	10,0	9,6	9,2	8,7	8,2	7,6	7,0	6,4	6,0	5,7	5,4	5,2	4,9	4,6	4,3	4,0	3,7	3,5	3,2	2,9	2,7	2,4	2,2	1,9	1,7	1,5	1,3	1,1
	20						9,8	10,7	10,3	9,9	9,5	9,2	8,8	8,4	7,9	7,4	6,9	6,4	5,9	5,5	5,2	4,9	4,7	4,4	4,2	3,9	3,6	3,3	3,1	2,8	2,5	2,3	2,0	1,8	1,6	1,3	1,1
	40									5,7	9,1	9,0	8,7	8,4	8,0	7,7	7,4	7,0	6,5	6,1	5,5	5,0	4,7	4,5	4,3	4,1	3,8	3,6	3,3	3,0	2,7	2,4	2,1	1,9	1,6		
74,2	0		10,7	10,4	10,0	9,6	9,2	8,9	8,6	8,2	7,9	7,6	7,1	6,7	6,3	5,8	5,4	4,9	4,6	4,4	4,1	3,9	3,7	3,4	3,2	3,0	2,7	2,5	2,3	2,1	1,9	1,6	1,4	1,2	1,0	0,7	
	10					9,5	9,2	8,8	8,5	8,2	7,8	7,5	7,2	6,9	6,5	6,1	5,7	5,3	4,9	4,5	4,2	4,0	3,8	3,6	3,3	3,1	2,9	2,7	2,5	2,2	2,0	1,8	1,6	1,3	1,1	0,9	
	20							8,7	8,5	8,1	7,8	7,5	7,2	7,0	6,6	6,3	6,0	5,7	5,3	5,0	4,6	4,1	3,8	3,6	3,5	3,3	3,0	2,8	2,6	2,3	2,1	1,9	1,7	1,4	1,2	1,0	
	40										5,4	7,4	7,1	6,9	6,7	6,4	6,1	5,9	5,6	5,2	4,9	4,6	4,3	3,9	3,6	3,4	3,2	3,0	2,8	2,6	2,3	2,0	1,8	1,6	1,3	1,0	
78,8	0			7,5	7,2	6,9	6,6	6,3	6,0	5,8	5,5	5,2	4,9	4,7	4,4	4,2	3,9	3,6	3,4	3,1	2,9	2,6	2,3	2,1	1,8												
	10					6,7	6,5	6,2	6,0	5,7	5,5	5,3	5,0	4,8	4,5	4,3	4,0	3,8	3,6	3,3	3,1	2,8	2,6	2,3	2,1	1,8	1,6										
	20								5,9	5,6	5,4	5,2	5,0	4,8	4,6	4,4	4,2	3,9	3,7	3,5	3,3	3,0	2,8	2,5	2,3	2,0	1,8	1,5	1,2	0,9							
	40											4,9	4,7	4,6	4,4	4,3	4,1	4,0	3,9	3,7	3,5	3,3	3,1	2,8	2,6	2,3	2,1	1,8	1,5	1,3	0,9						
79,5	0			8,2	7,9	7,7	7,4	7,1	6,8	6,6	6,3	6,1	5,8	5,5	5,2	4,9	4,6	4,3	4,0	3,7	3,3	3,0	2,6	2,3	2,0												
	10						7,1	6,9	6,7	6,4	6,2	6,0	5,8	5,5	5,3	5,1	4,8	4,5	4,3	4,0	3,7	3,4	3,0	2,7	2,3												
	20								6,5	6,3	6,0	5,8	5,6	5,4	5,2	4,9	4,8	4,6	4,4	4,2	4,1	3,8	3,4	3,1	2,7												
	40											5,2	5,0	4,9	4,8	4,7	4,6	4,5	4,3	4,2	4,0	3,8	3,6	3,4	3,2	2,8	2,4										
84,1	0				6,5	6,2	6,0	5,8	5,5	5,3	5,0	4,8	4,6	4,3	4,1	3,9	3,6	3,4	3,1																		
	10						5,9	5,7	5,5	5,3	5,1	4,9	4,6	4,4	4,2	4,0	3,8	3,5	3,3	3,1	2,9	2,6	2,4	2,1	1,8	1,5	1,1	0,7									
	20										5,3	4,9	4,7	4,5	4,3	4,1	3,9	3,7	3,5	3,3	3,0	2,8	2,6	2,3	2,0	1,7	1,4										
	40												4,6	4,4	4,3	4,2	4,0	3,9	3,7	3,5	3,3	3,1	2,9	2,7	2,5	2,3	2,0	1,7									
85,0	0				6,3	6,1	5,9	5,6	5,4	5,1	4,8	4,5	4,3	4,0	3,7	3,4	3,1	2,8	2,5																		
	10							5,6	5,4	5,2	5,0	4,8	4,5	4,2	4,0	3,7	3,4	3,1	2,8	2,5	2,2																
	20									5,2	5,0	4,8	4,6	4,4	4,2	4,0	3,8	3,5	3,2	2,9	2,6	2,2	1,9	1,7	1,3	0,9											

For reference only.
Weights and capacities in metric tonnes, dimensions in meters.

16,1 - 85,0 m	134 t	TF 28 m	5,0 | 6,0 | 7,0	10,4 x 9,6 m	360°	DIN ISO 75%

MAINBOOM WITH FIXED JIB (TF 28)

MICHIELSENS

		7	12	14	16	18	20	22	24	26	28	30	32	34	36	38	40	42	44	46	48	50	52	54	56	58	60	62	64	66	68	70	72	74	76	78	80
16,1	0	37,6	26,8	23,5	21,2	19,0	17,1	15,6	14,1	12,6	11,6	10,7	9,8	9,0	8,4	7,8	7,3	6,8	6,5																		
	10		23,9	21,4	19,3	17,3	15,8	14,3	13,0	12,1	11,1	10,2	9,5	8,8	8,2	7,7	7,2	6,8	6,5																		
	20					15,5	14,1	12,9	11,9	11,0	10,2	9,5	8,8	8,3	7,8	7,3	6,9	6,6	6,5																		
	40								10,1	9,6	9,1	8,6	8,1	7,7	7,3	7,0	6,8	6,7																			
37,2	0		27,5	25,2	23,5	21,8	20,2	18,9	17,8	16,7	15,6	14,7	14,0	13,2	12,4	11,6	10,9	10,4	9,9	9,3	8,8	8,4	8,0	7,7	7,3	7,0	6,7	6,5	6,3	4,6							
	10				19,9	18,6	17,4	16,5	15,5	14,6	13,8	13,0	12,3	11,7	11,1	10,5	9,9	9,4	9,0	8,6	8,2	7,8	7,5	7,3	7,0	6,7	6,5	6,4	6,2								
	20						15,1	14,2	13,4	12,7	11,9	11,3	10,8	10,2	9,8	9,3	8,9	8,5	8,2	7,8	7,5	7,3	7,0	6,8	6,6	6,4	6,3	6,2	6,2								
	40										9,6	9,3	9,0	8,6	8,3	8,0	7,8	7,5	7,3	7,1	6,9	6,8	6,7	6,6	6,5	6,5	6,5										
42,5	0		26,2	24,4	22,7	21,3	20,0	18,7	17,7	16,8	15,9	15,0	14,1	13,5	12,8	12,2	11,5	10,9	10,3	9,9	9,4	9,0	8,5	8,1	7,8	7,5	7,2	6,9	6,7	6,5	6,3	6,1					
	10					18,2	17,1	16,3	15,5	14,6	13,9	13,2	12,6	11,9	11,4	10,9	10,4	9,9	9,4	9,0	8,6	8,3	8,0	7,6	7,3	7,1	6,9	6,7	6,5	6,3	6,2	6,2					
	20							14,1	13,4	12,7	12,1	11,4	10,9	10,4	9,9	9,5	9,1	8,8	8,4	8,1	7,8	7,5	7,3	7,0	6,8	6,7	6,5	6,4	6,3	6,2	6,2	6,2					
	40											9,3	9,0	8,7	8,4	8,1	7,9	7,6	7,4	7,2	7,1	6,9	6,8	6,7	6,6	6,5	6,5	6,5	6,5								
47,8	0			23,4	22,0	20,7	19,7	18,6	17,6	16,7	15,9	15,2	14,5	13,8	13,1	12,5	12,0	11,5	10,9	10,4	9,9	9,5	9,1	8,8	8,4	8,0	7,7	7,3	7,0	6,7	6,3	6,0	5,6	5,2	3,3		
	10					17,5	16,6	15,8	15,1	14,4	13,8	13,1	12,6	12,0	11,4	10,9	10,5	10,1	9,7	9,3	8,9	8,4	8,2	7,9	7,6	7,3	7,1	6,9	6,7	6,5	6,4	6,1	5,7	5,3	3,5		
	20								13,1	12,6	12,0	11,5	10,9	10,5	10,1	9,6	9,2	8,9	8,6	8,3	8,0	7,7	7,4	7,2	7,0	6,8	6,7	6,5	6,4	6,3	6,1	5,9	5,7	5,3			
	40											9,3	9,0	8,7	8,4	8,1	7,9	7,7	7,5	7,3	7,1	7,0	6,8	6,7	6,6	6,5	6,5	6,5	6,5	6,5	6,5						
53,1	0			21,4	20,4	19,4	18,4	17,6	16,8	16,1	15,3	14,6	13,9	13,4	12,8	12,3	11,7	11,2	10,6	10,1	9,6	9,0	8,5	8,0	7,6	7,1	6,6	6,1	5,7	5,4	5,1	4,7	4,4	4,1	3,9	3,6	3,0
	10						15,8	15,2	14,5	13,9	13,4	12,8	12,3	11,8	11,4	10,9	10,5	10,0	9,6	9,2	8,9	8,6	8,3	7,9	7,5	7,1	6,7	6,2	5,8	5,5	5,1	4,8	4,5	4,2	3,9	3,7	3,4
	20								12,7	12,4	12,2	11,7	11,3	10,8	10,4	10,0	9,6	9,3	8,9	8,6	8,3	8,1	7,8	7,5	7,2	7,0	6,7	6,4	6,1	5,7	5,3	4,9	4,6	4,3	4,1	3,8	3,5
	40												8,9	8,6	8,3	8,1	7,9	7,7	7,5	7,3	7,1	7,0	6,9	6,8	6,6	6,5	6,4	6,3	6,2	5,9	5,4	5,0	4,7	4,4			

		16	18	20	22	24	26	28	30	32	34	36	38	40	42	44	46	48	50	52	54	56	58	60	62	64	66	68	70	72	74	76	78	80	82	84	86
58,3	0	18,4	17,7	17,0	16,2	15,5	14,9	14,2	13,5	12,8	12,0	11,4	10,8	10,2	9,6	9,1	8,6	8,1	7,6	7,2	6,7	6,2	5,9	5,5	5,1	4,8	4,4	4,1	3,8	3,5	3,2	3,0	2,7	2,5	2,2	2,0	1,0
	10				14,2	13,7	13,2	12,7	12,3	11,9	11,5	11,0	10,4	10,0	9,5	9,1	8,7	8,2	7,8	7,3	6,9	6,4	6,0	5,6	5,3	4,9	4,6	4,3	3,9	3,7	3,4	3,1	2,8	2,6	2,3	2,1	1,1
	20						12,1	11,7	11,3	10,9	10,5	10,1	9,8	9,4	9,1	8,8	8,5	8,0	7,7	7,3	6,9	6,6	6,2	5,8	5,5	5,1	4,8	4,4	4,1	3,9	3,6	3,3	3,0	2,8	2,5	2,2	
	40										8,4	8,2	8,0	7,8	7,6	7,4	7,2	7,1	7,0	6,8	6,7	6,4	6,2	5,9	5,6	5,3	5,0	4,6	4,3	4,0	3,7	3,4	3,1				
63,6	0		15,6	15,2	14,6	14,1	13,5	12,8	12,0	11,2	10,5	9,8	9,1	8,5	8,0	7,6	7,2	6,8	6,4	6,0	5,6	5,3	4,9	4,5	4,2	3,9	3,6	3,3	3,0	2,7	2,4	2,2	2,0	1,8	1,5	1,3	1,1
	10					12,6	12,2	11,9	11,5	11,0	10,6	10,1	9,6	9,1	8,5	7,8	7,4	7,0	6,7	6,3	5,9	5,6	5,2	4,9	4,5	4,2	3,9	3,6	3,4	3,1	2,8	2,5	2,3	2,0	1,8	1,5	1,3
	20							6,7	10,7	10,3	10,0	9,7	9,4	9,1	8,7	8,2	7,7	7,3	6,8	6,3	5,9	5,6	5,3	5,0	4,7	4,4	4,1	3,8	3,5	3,2	3,0	2,7	2,4	2,1	1,9	1,6	1,4
	40											7,9	7,7	7,6	7,4	7,2	7,1	6,9	6,8	6,5	6,1	5,8	5,4	5,1	4,8	4,6	4,3	4,0	3,8	3,5	3,2	2,9	2,5	2,2	1,9		
68,9	0			12,0	11,6	11,2	10,7	10,3	9,9	9,5	9,0	8,6	8,1	7,6	7,1	6,5	6,0	5,7	5,4	5,1	4,8	4,5	4,3	4,0	3,7	3,4	3,1	2,9	2,7	2,4	2,2	1,9	1,7	1,5	1,3	1,0	0,7
	10						10,5	10,1	9,7	9,4	9,0	8,7	8,3	8,0	7,6	7,1	6,6	6,1	5,6	5,1	4,8	4,6	4,3	4,1	3,8	3,6	3,3	3,1	2,8	2,6	2,3	2,1	1,8	1,6	1,4	1,2	0,9
	20								6,2	9,3	8,9	8,6	8,3	7,9	7,6	7,3	6,9	6,5	6,0	5,6	5,2	4,7	4,4	4,2	4,0	3,7	3,5	3,3	3,0	2,7	2,5	2,2	2,0	1,8	1,5	1,3	1,0
	40												7,4	7,3	7,2	7,0	6,9	6,6	6,3	6,0	5,7	5,3	4,9	4,5	4,1	3,9	3,7	3,5	3,3	3,0	2,7	2,4	2,2	1,9	1,6	1,4	1,1
74,2	0			8,2	9,3	8,9	8,6	8,3	7,9	7,6	7,4	7,1	6,8	6,4	6,1	5,7	5,3	4,9	4,5	4,1	3,8	3,6	3,4	3,1	2,9	2,7	2,5	2,3	2,1	1,9	1,7	1,5	1,3				
	10							8,2	7,9	7,6	7,3	7,0	6,7	6,5	6,2	5,9	5,6	5,2	4,9	4,5	4,2	3,8	3,4	3,2	3,0	2,8	2,7	2,5	2,3	2,1	1,9	1,7	1,4	1,2			
	20									5,8	7,3	7,0	6,7	6,5	6,2	5,9	5,7	5,4	5,1	4,9	4,6	4,3	3,9	3,5	3,1	2,9	2,8	2,6	2,4	2,2	2,0	1,8	1,6	1,3	1,1	0,8	
	40													5,9	5,8	5,7	5,5	5,4	5,2	5,0	4,8	4,6	4,3	4,0	3,6	3,3	3,0	2,8	2,6	2,4	2,2	2,0	1,8	1,5	1,3	1,0	
79,5	0				7,2	7,0	6,7	6,5	6,3	6,0	5,8	5,5	5,3	5,1	4,8	4,6	4,3	4,0	3,7	3,5	3,2	2,9	2,6	2,3	2,0	1,6	1,2										
	10							6,2	6,0	5,8	5,6	5,4	5,2	5,0	4,8	4,6	4,4	4,2	4,0	3,7	3,5	3,2	3,0	2,7	2,4	2,1	1,8	1,4	1,0								
	20										5,4	5,2	5,0	4,9	4,7	4,5	4,4	4,2	4,0	3,9	3,7	3,5	3,3	3,1	2,8	2,5	2,1	1,8									
	40														4,1	4,0	3,9	3,9	3,8	3,7	3,6	3,5	3,4	3,2	3,0	2,8	2,6	2,3	2,0	1,6							
84,1	0					5,6	5,4	5,2	5,0	4,8	4,6	4,4	4,2	3,9	3,7	3,5	3,3	3,1	2,8	2,6																	
	10								4,9	4,8	4,6	4,4	4,2	4,0	3,8	3,6	3,4	3,2	3,0	2,8	2,6	2,4															
	20											4,3	4,2	4,0	3,9	3,7	3,5	3,3	3,1	3,0	2,8	2,6	2,4	2,2	2,0	1,7	1,4	1,1	0,7								
	40															3,7	3,6	3,5	3,3	3,2	3,1	2,9	2,7	2,5	2,3	2,1	1,9										
85,0	0					5,5	5,3	5,1	4,9	4,7	4,5	4,2	3,9	3,7	3,4	3,1	2,9	2,6	2,3	2,0	1,7																
	10									4,7	4,5	4,3	4,1	3,9	3,7	3,4	3,2	3,0	2,7	2,5	2,2	1,9	1,6														

For reference only.
Weights and capacities in metric tonnes, dimensions in meters.

16,1 - 85,0 m	134 t	TF 31,5 m	5,0 | 6,0 | 7,0 (m)	10,4 x 9,6 m	360°	DIN ISO 75%

MAINBOOM WITH FIXED JIB (TF 31,5)

MICHIELSENS

		8	14	16	18	20	22	24	26	28	30	32	34	36	38	40	42	44	46	48	50	52	54	56	58	60	62	64	66	68	70	72	74	76	78	80	82	84
16,1	0	31,9	22,0	19,7	17,8	16,0	14,5	13,3	12,1	10,9	10,0	9,2	8,5	7,8	7,2	6,7	6,3	5,9	5,5	5,2																		
	10		19,7	17,8	16,1	14,5	13,3	12,1	11,1	10,2	9,5	8,7	8,0	7,5	7,0	6,5	6,1	5,7	5,4	5,2																		
	20					13,0	11,9	11,0	10,1	9,4	8,6	8,1	7,5	7,0	6,6	6,2	5,8	5,5	5,3																		
	40									8,0	7,6	7,2	6,8	6,5	6,1	5,8	5,6	5,4																				
37,2	0		22,5	20,8	19,5	18,1	16,8	15,9	15,0	14,1	13,2	12,4	11,8	11,1	10,5	9,8	9,2	8,7	8,3	7,9	7,5	7,1	6,7	6,4	6,1	5,8	5,6	5,4	5,2	5,1								
	10				16,6	15,6	14,7	13,9	13,1	12,4	11,7	11,0	10,3	9,9	9,4	8,9	8,4	7,9	7,6	7,2	6,9	6,6	6,3	6,0	5,8	5,6	5,4	5,2	5,1	5,0								
	20						12,6	12,3	11,8	11,2	10,5	10,0	9,5	9,0	8,6	8,2	7,8	7,4	7,1	6,8	6,6	6,3	6,0	5,8	5,7	5,5	5,3	5,3	5,2	5,2								
	40										8,0	7,7	7,5	7,2	6,9	6,7	6,5	6,2	6,0	5,9	5,7	5,6	5,5	5,4	5,3	5,3	5,3	5,3										
42,5	0		22,1	20,6	19,3	18,2	17,1	16,0	15,2	14,4	13,7	12,9	12,2	11,7	11,1	10,5	10,0	9,4	8,9	8,5	8,1	7,8	7,4	7,0	6,7	6,4	6,2	5,9	5,6	5,5	5,3	5,1	4,4					
	10				16,2	15,3	14,4	13,7	13,1	12,4	11,8	11,2	10,6	10,0	9,6	9,1	8,7	8,3	7,9	7,5	7,2	6,9	6,6	6,3	6,1	5,9	5,7	5,5	5,3	5,2	5,1	5,0	5,0					
	20							12,3	11,8	11,2	10,6	10,1	9,6	9,2	8,7	8,3	8,0	7,7	7,3	7,0	6,8	6,5	6,3	6,1	5,9	5,7	5,6	5,4	5,3	5,2	5,1	5,1						
	40											7,8	7,5	7,2	7,0	6,7	6,5	6,3	6,1	6,0	5,8	5,7	5,5	5,4	5,4	5,3	5,3	5,2	5,2	5,2								
47,8	0		20,7	19,5	18,4	17,4	16,5	15,7	14,8	14,1	13,5	12,9	12,3	11,6	11,1	10,7	10,2	9,7	9,3	8,8	8,3	8,0	7,7	7,3	7,0	6,7	6,4	6,2	6,0	5,8	5,6	5,3	5,1	4,8	4,3	1,4		
	10					14,7	14,0	13,3	12,8	12,2	11,7	11,1	10,6	10,2	9,7	9,2	8,8	8,5	8,1	7,8	7,4	7,1	6,8	6,6	6,3	6,1	5,9	5,7	5,5	5,4	5,2	5,1	4,9	4,7	4,5			
	20								11,6	11,1	10,6	10,1	9,6	9,2	8,8	8,4	8,1	7,8	7,5	7,2	6,9	6,7	6,5	6,3	6,1	5,9	5,7	5,6	5,4	5,3	5,2	5,1	5,1	5,0	4,6			
	40												7,5	7,2	7,0	6,8	6,6	6,4	6,2	6,0	5,9	5,7	5,6	5,5	5,4	5,3	5,3	5,2	5,2	5,2	5,2	5,2						
53,1	0			18,0	17,2	16,3	15,6	14,9	14,2	13,6	12,9	12,4	12,0	11,5	11,0	10,5	10,0	9,6	9,2	8,8	8,4	8,0	7,6	7,2	6,8	6,4	5,9	5,5	5,1	4,8	4,5	4,3	4,0	3,7	3,5	3,2	3,0	1,6
	10						13,4	12,8	12,2	11,8	11,3	10,9	10,4	10,0	9,6	9,2	8,8	8,4	8,0	7,8	7,5	7,2	6,9	6,6	6,3	6,0	5,7	5,5	5,2	4,9	4,6	4,4	4,1	3,8	3,6	3,3	3,1	2,7
	20								11,1	10,8	10,3	9,9	9,5	9,1	8,7	8,4	8,1	7,8	7,5	7,3	7,0	6,8	6,6	6,3	6,1	5,9	5,8	5,6	5,4	5,1	4,8	4,5	4,2	4,0	3,7	3,5	3,2	
	40												7,4	7,2	6,9	6,7	6,5	6,3	6,2	6,0	5,9	5,7	5,6	5,5	5,4	5,3	5,2	5,2	5,2	5,1	4,9	4,6	4,4	4,1				

		18	20	22	24	26	28	30	32	34	36	38	40	42	44	46	48	50	52	54	56	58	60	62	64	66	68	70	72	74	76	78	80	82	84	86	88	90
58,3	0	15,6	15,0	14,4	13,8	13,3	12,8	12,3	11,8	11,2	10,5	10,0	9,5	9,0	8,5	8,1	7,6	7,2	6,8	6,4	6,0	5,6	5,2	4,9	4,5	4,2	3,9	3,6	3,3	3,0	2,8	2,6	2,3	2,1	1,8	1,6	1,4	
	10				12,4	12,0	11,5	11,2	10,8	10,4	10,1	9,7	9,3	8,8	8,5	8,1	7,8	7,4	7,0	6,6	6,2	5,8	5,4	5,1	4,8	4,5	4,2	3,9	3,6	3,3	3,1	2,8	2,6	2,3	2,0	1,8	1,6	
	20						10,3	9,9	9,6	9,2	8,9	8,5	8,2	7,9	7,7	7,4	7,1	6,8	6,5	6,3	6,0	5,8	5,5	5,2	5,0	4,7	4,4	4,1	3,8	3,5	3,2	2,9	2,7	2,4	2,1	1,9	1,6	
	40										7,0	6,8	6,6	6,4	6,3	6,1	6,0	5,8	5,7	5,6	5,5	5,4	5,2	5,1	5,0	4,8	4,5	4,3	4,0	3,7	3,4	3,1	2,8	2,4				
63,6	0	10,8	13,4	12,9	12,5	12,0	11,5	10,9	10,4	9,8	9,3	8,7	8,1	7,5	7,1	6,7	6,3	6,0	5,6	5,3	5,0	4,6	4,3	3,9	3,6	3,4	3,1	2,8	2,6	2,3	2,0	1,8	1,6	1,4	1,2	0,9		
	10					11,1	10,7	10,4	10,0	9,7	9,4	9,1	8,8	8,4	7,8	7,2	6,7	6,1	5,8	5,5	5,2	4,9	4,6	4,3	4,0	3,7	3,5	3,2	2,9	2,7	2,4	2,1	1,9	1,7	1,5	1,2	1,0	0,7
	20							5,5	9,1	8,7	8,4	8,1	7,9	7,6	7,3	7,0	6,7	6,4	6,1	5,7	5,2	5,0	4,7	4,5	4,2	3,9	3,7	3,4	3,1	2,8	2,6	2,3	2,1	1,8	1,6	1,3	1,1	0,8
	40												6,4	6,2	6,1	6,0	5,8	5,7	5,6	5,4	5,2	5,1	4,9	4,6	4,3	4,1	3,9	3,7	3,4	3,1	2,8	2,5	2,2	1,9	1,7	1,4		
68,9	0		11,0	10,6	10,2	9,8	9,4	9,1	8,7	8,4	8,0	7,6	7,2	6,7	6,3	5,8	5,3	4,9	4,7	4,4	4,2	3,9	3,7	3,4	3,2	2,9	2,7	2,4	2,2	2,0	1,8	1,5	1,3	1,1	0,8			
	10						9,3	8,9	8,6	8,2	7,9	7,6	7,3	7,0	6,7	6,3	5,8	5,4	5,0	4,5	4,2	4,0	3,8	3,5	3,3	3,1	2,9	2,6	2,4	2,2	2,0	1,7	1,5	1,3	1,0	0,8		
	20								5,2	8,1	7,8	7,5	7,3	7,0	6,7	6,4	6,1	5,7	5,4	5,0	4,6	4,2	3,9	3,7	3,5	3,3	3,1	2,8	2,6	2,4	2,1	1,9	1,6	1,4	1,2	0,9		
	40												3,8	6,0	5,9	5,8	5,7	5,5	5,4	5,2	5,0	4,7	4,4	4,0	3,7	3,4	3,2	3,1	2,9	2,6	2,4	2,1	1,9	1,6	1,3	1,1	0,7	
74,2	0			8,4	8,1	7,8	7,5	7,2	7,0	6,7	6,4	6,1	5,9	5,6	5,3	4,9	4,6	4,2	3,9	3,5	3,2	3,0	2,8	2,6	2,4	2,2	2,0	1,9	1,7	1,5	1,3	1,0	0,8					
	10						6,0	7,2	6,9	6,6	6,4	6,1	5,9	5,6	5,4	5,1	4,8	4,6	4,2	3,9	3,6	3,3	3,0	2,7	2,5	2,4	2,2	2,0	1,8	1,7	1,5	1,3	1,0	0,8			
	20									4,9	6,3	6,1	5,9	5,6	5,4	5,2	5,0	4,7	4,5	4,3	4,0	3,8	3,5	3,1	2,8	2,5	2,3	2,1	2,0	1,8	1,6	1,4	1,2				
	40													3,6	4,8	4,7	4,6	4,5	4,5	4,3	4,2	4,1	3,9	3,6	3,3	3,0	2,7	2,3	2,2	2,0	1,8	1,7	1,4	1,2	0,9			
79,5	0				6,2	6,0	5,8	5,5	5,3	5,1	4,9	4,7	4,5	4,3	4,1	3,9	3,6	3,4	3,2																			
	10							5,3	5,1	4,9	4,8	4,6	4,4	4,2	4,1	3,9	3,7	3,6	3,4	3,2	3,0	2,7	2,5	2,3	2,0	1,7	1,4	1,0										
	20										4,5	4,4	4,2	4,1	4,0	3,8	3,7	3,5	3,4	3,2	3,1	2,9	2,8	2,6	2,4	2,1	1,8	1,5										
	40														3,5	3,4	3,3	3,2	3,1	3,1	3,0	2,9	2,8	2,8	2,6	2,4	2,2	2,0	1,8	1,4								
84,1	0					4,8	4,6	4,4	4,3	4,1	3,9	3,7	3,5	3,3	3,1	2,9	2,7	2,5	2,3	2,1																		
	10								4,2	4,0	3,9	3,7	3,5	3,4	3,2	3,0	2,8	2,7	2,5	2,3	2,1	1,9	1,7															
	20											3,6	3,5	3,4	3,2	3,1	2,9	2,8	2,6	2,5	2,3	2,1	1,9															
	40																3,0	2,9	2,8	2,6	2,5	2,4	2,3	2,1	1,9	1,8	1,6											
85,0	0					4,6	4,5	4,3	4,1	4,0	3,8	3,5	3,3	3,1	2,8	2,6	2,3	2,1	1,8	1,4																		
	10								4,1	4,0	3,8	3,6	3,5	3,3	3,1	2,9	2,7	2,5	2,2	2,0	1,7	1,4	1,0															

For reference only.
Weights and capacities in metric tonnes, dimensions in meters.

16,1 - 85,0 m	134 t	TF 35 m	5,0 | 6,0 | 7,0	10,4 x 9,6 m	360°	DIN ISO 75%

MAINBOOM WITH FIXED JIB (TF 35)

MICHIELSENS

		8	12	16	18	20	22	24	26	28	30	32	34	36	38	40	42	44	46	48	50	52	54	56	58	60	62	64	66	68	70	72	74	76	78	80	82	84	86
16,1	0	28,7	22,5	18,0	16,4	14,9	13,4	12,3	11,2	10,2	9,2	8,4	7,8	7,1	6,5	6,0	5,6	5,2	4,9	4,6	4,4																		
	10			16,4	14,9	13,6	12,3	11,2	10,2	9,3	8,6	8,0	7,3	6,7	6,3	5,8	5,4	5,1	4,8	4,5	4,4																		
	20					12,6	11,5	10,5	9,7	8,9	8,2	7,6	7,0	6,6	6,1	5,7	5,3	5,0	4,7	4,5	4,4																		
	40										6,7	6,3	5,9	5,6	5,3	5,1	4,9	4,7	4,5	4,4																		
37,2	0		22,2	19,1	17,8	16,7	15,5	14,5	13,7	12,9	12,1	11,4	10,8	10,2	9,6	9,0	8,4	7,9	7,5	7,1	6,7	6,3	6,0	5,7	5,4	5,2	4,9	4,7	4,5	4,4	4,3	4,2							
	10				14,9	14,0	13,2	12,4	11,8	11,1	10,5	9,9	9,3	8,7	8,2	7,8	7,4	7,0	6,6	6,3	6,0	5,7	5,4	5,1	4,9	4,8	4,6	4,5	4,3	4,2	4,1	4,1							
	20							11,2	10,6	10,0	9,4	8,9	8,4	7,9	7,5	7,1	6,8	6,5	6,2	5,9	5,6	5,4	5,2	5,0	4,8	4,7	4,5	4,4	4,3	4,2	4,2							
	40												6,3	6,1	5,9	5,7	5,4	5,3	5,1	4,9	4,8	4,7	4,6	4,5	4,4	4,3	4,3	4,3	4,3										
42,5	0			18,4	17,2	16,3	15,3	14,4	13,5	12,9	12,2	11,6	10,9	10,3	9,8	9,4	8,9	8,4	7,9	7,5	7,1	6,8	6,4	6,1	5,8	5,5	5,3	5,1	4,9	4,7	4,5	4,4	4,3	4,2	2,8				
	10					13,6	12,9	12,2	11,6	11,0	10,4	9,9	9,4	8,9	8,4	8,0	7,6	7,3	6,9	6,6	6,2	5,9	5,7	5,5	5,2	5,0	4,8	4,7	4,5	4,4	4,3	4,2	4,1	4,1					
	20								10,5	9,9	9,4	8,9	8,4	8,0	7,7	7,3	6,9	6,6	6,4	6,1	5,8	5,5	5,4	5,2	5,0	4,8	4,7	4,6	4,5	4,4	4,3	4,2	4,2	4,2					
	40												6,3	6,1	5,9	5,7	5,5	5,3	5,1	5,0	4,9	4,7	4,6	4,5	4,5	4,4	4,3	4,3	4,3	4,3	4,3	4,3							
47,8	0			17,4	16,4	15,5	14,7	14,0	13,2	12,5	11,9	11,4	10,9	10,3	9,8	9,4	9,0	8,6	8,2	7,7	7,3	6,9	6,6	6,3	6,1	5,8	5,5	5,2	5,0	4,9	4,7	4,6	4,4	4,3	4,1	3,9	2,9		
	10						12,5	11,9	11,4	10,9	10,5	10,0	9,6	9,1	8,7	8,3	7,9	7,5	7,2	6,9	6,6	6,3	6,0	5,7	5,5	5,3	5,0	4,8	4,7	4,5	4,4	4,3	4,2	4,1	4,0	3,9	3,8		
	20									9,8	9,3	8,9	8,5	8,0	7,7	7,4	7,0	6,7	6,4	6,2	5,9	5,7	5,5	5,3	5,1	5,0	4,8	4,7	4,6	4,5	4,4	4,3	4,2	4,2	4,2	4,1	1,4		
	40													6,1	5,9	5,7	5,5	5,3	5,2	5,0	4,9	4,8	4,7	4,6	4,5	4,4	4,4	4,3	4,3	4,2	4,2	4,2	4,2	4,2					
53,1	0			16,0	15,2	14,5	13,8	13,2	12,6	12,0	11,5	11,0	10,5	10,1	9,7	9,3	8,8	8,4	8,1	7,7	7,4	7,1	6,7	6,4	6,1	5,7	5,4	5,1	4,8	4,5	4,2	3,9	3,7	3,4	3,2	2,9	2,7	2,4	2,2
	10						12,2	11,8	11,2	10,8	10,4	10,0	9,5	9,1	8,8	8,4	8,1	7,7	7,3	7,0	6,7	6,5	6,2	5,9	5,7	5,4	5,2	5,0	4,8	4,6	4,4	4,2	3,9	3,7	3,4	3,2	2,9	2,6	2,4
	20										9,4	8,7	8,3	8,0	7,6	7,3	7,0	6,7	6,4	6,2	5,9	5,7	5,5	5,3	5,1	5,0	4,8	4,7	4,6	4,5	4,4	4,2	3,9	3,7	3,5	3,3	3,0	2,7	2,4
	40														5,9	5,7	5,5	5,3	5,2	5,0	4,9	4,8	4,7	4,6	4,5	4,4	4,4	4,3	4,3	4,2	4,2	4,1	4,0	3,8	3,6	3,3			
		18	20	22	24	26	28	30	32	34	36	38	40	42	44	46	48	50	52	54	56	58	60	62	64	66	68	70	72	74	76	78	80	82	84	86	88	90	92
58,3	0	13,8	13,3	12,7	12,2	11,7	11,3	10,8	10,4	9,9	9,4	8,9	8,5	8,1	7,7	7,4	7,0	6,6	6,2	5,9	5,5	5,1	4,7	4,4	4,1	3,8	3,5	3,2	2,9	2,6	2,4	2,2	1,9	1,7	1,5	1,3	1,1	0,9	
	10				10,9	10,6	10,2	9,8	9,4	9,1	8,8	8,5	8,2	7,9	7,5	7,2	6,9	6,6	6,2	5,9	5,6	5,3	5,0	4,7	4,5	4,2	3,9	3,6	3,3	3,0	2,7	2,5	2,2	2,0	1,8	1,5	1,3	1,1	0,9
	20							8,7	8,4	8,0	7,7	7,4	7,1	6,8	6,6	6,3	6,1	5,9	5,6	5,4	5,2	5,1	4,9	4,8	4,6	4,3	4,0	3,8	3,5	3,2	2,9	2,7	2,4	2,1	1,9	1,6	1,4	1,1	0,8
	40												5,5	5,4	5,2	5,1	5,0	4,8	4,7	4,7	4,6	4,5	4,4	4,3	4,3	4,2	4,2	4,0	3,8	3,5	3,2	2,9	2,6	2,3	2,0				
63,6	0		12,0	11,6	11,3	10,9	10,4	10,0	9,6	9,1	8,7	8,2	7,7	7,2	6,6	6,2	5,9	5,6	5,2	4,9	4,6	4,3	4,0	3,7	3,4	3,1	2,9	2,6	2,4	2,1	1,9	1,6	1,4	1,2	0,9				
	10						9,4	9,1	8,8	8,5	8,2	7,9	7,7	7,4	7,0	6,6	6,1	5,7	5,3	4,9	4,7	4,4	4,1	3,9	3,6	3,3	3,1	2,8	2,6	2,3	2,1	1,8	1,6	1,4	1,1	0,9			
	20									7,6	7,3	7,0	6,8	6,5	6,3	6,1	5,8	5,7	5,5	5,2	4,9	4,6	4,2	4,0	3,7	3,5	3,3	3,0	2,8	2,5	2,3	2,0	1,8	1,5	1,3	1,0	0,7		
	40													5,2	5,1	5,0	4,8	4,8	4,7	4,6	4,5	4,4	4,2	4,1	3,9	3,7	3,5	3,3	3,1	2,8	2,6	2,3	2,0	1,7	1,5	1,2	0,8		
68,9	0		6,9	9,5	9,2	8,8	8,5	8,1	7,8	7,5	7,2	6,9	6,6	6,2	5,8	5,3	4,9	4,4	4,1	3,8	3,6	3,4	3,2	2,9	2,7	2,5	2,2	2,0	1,8	1,6	1,4	1,1	0,9						
	10						5,3	8,0	7,7	7,4	7,1	6,8	6,5	6,3	6,0	5,7	5,3	5,0	4,6	4,2	3,8	3,5	3,3	3,1	2,8	2,6	2,4	2,2	2,0	1,8	1,6	1,4	1,2	0,9					
	20									4,3	6,8	6,6	6,3	6,1	5,9	5,7	5,4	5,2	4,9	4,6	4,3	4,0	3,6	3,2	3,0	2,8	2,6	2,4	2,2	2,0	1,8	1,6	1,4						
	40														4,9	4,8	4,7	4,6	4,6	4,5	4,4	4,3	4,2	3,9	3,5	3,2	2,8	2,7	2,5	2,3	2,1	1,9	1,6	1,4	1,1	0,8			
74,2	0			7,4	7,2	6,9	6,7	6,4	6,1	5,9	5,7	5,4	5,2	4,9	4,6	4,4	4,0	3,7	3,4	3,1	2,8	2,5	2,3	2,1	1,9	1,8	1,6	1,4											
	10							4,9	6,1	5,9	5,6	5,4	5,2	4,9	4,7	4,5	4,3	4,0	3,8	3,5	3,2	2,9	2,7	2,4	2,0	1,9	1,7	1,6	1,4										
	20										4,0	5,2	5,0	4,9	4,7	4,5	4,3	4,1	4,0	3,7	3,5	3,3	3,1	2,9	2,6	2,2	1,9	1,7	1,5	1,4	1,2	0,9	0,7						
	40															4,0	3,9	3,8	3,7	3,6	3,6	3,5	3,3	3,2	3,0	2,8	2,5	2,2	1,9	1,6	1,4	1,3	1,1	0,8					
79,5	0				5,3	5,1	4,9	4,8	4,6	4,4	4,2	4,0	3,8	3,7	3,5	3,3	3,1	2,9	2,6	2,4																			
	10								4,3	4,2	4,0	3,9	3,7	3,5	3,4	3,3	3,1	3,0	2,8	2,6	2,4	2,3	2,1																
	20											3,6	3,5	3,4	3,3	3,1	3,0	2,9	2,8	2,6	2,5	2,4	2,2																
	40																2,7	2,6	2,6	2,5	2,4	2,3	2,3	2,2	2,1	2,0	1,8	1,6											
84,1	0					4,0	3,9	3,7	3,5	3,4	3,2	3,1	2,9	2,7	2,5	2,4	2,2	2,0	1,8	1,5	1,3	1,0	0,8																
	10									3,3	3,2	3,1	2,9	2,8	2,6	2,5	2,3	2,1	2,0	1,8	1,6	1,4	1,2	0,9															
	20												2,8	2,7	2,6	2,5	2,4	2,2	2,1	2,0	1,8	1,7	1,5	1,3															
85,0	0					3,7	3,6	3,5	3,4	3,3	3,1	2,9	2,7	2,5																									

For reference only.
Weights and capacities in metric tonnes, dimensions in meters.

16,1 - 85,0 m	134 t	TF 38,5m	5,0 | 6,0 | 7,0	10,4 x 9,6 m	360°	75%

MAINBOOM WITH FIXED JIB (TF 38,5)

MICHIELSENS

		9	12	14	16	18	20	22	24	26	28	30	32	34	36	38	40	42	44	46	48	50	52	54	56	58	60	62	64	66	68	70	72	74	76	78	80	82	84	86
16,1	0	24,7	20,6	18,7	16,8	15,1	13,8	12,5	11,3	10,4	9,5	8,7	7,8	7,1	6,6	6,0	5,5	5,0	4,8	4,5	4,2	3,9	3,7	3,5																
	10				15,1	13,8	12,6	11,5	10,4	9,5	8,7	7,9	7,3	6,7	6,2	5,7	5,3	5,0	4,6	4,3	4,1	3,9	3,7	3,5																
	20							10,7	9,7	8,9	8,2	7,5	7,0	6,4	5,9	5,6	5,2	4,8	4,5	4,3	4,0	3,9	3,7	3,6																
	40												5,5	5,2	4,9	4,7	4,5	4,3	4,1	4,0	3,8	3,7	3,6																	
37,2	0		20,0	18,6	17,2	16,0	15,0	14,0	13,0	12,3	11,6	11,0	10,3	9,7	9,1	8,6	8,1	7,6	7,1	6,6	6,3	6,0	5,6	5,3	5,0	4,7	4,5	4,3	4,2	4,0	3,8	3,7	3,6	3,5	3,4					
	10						12,6	11,9	11,2	10,7	10,1	9,5	9,0	8,5	8,0	7,5	7,1	6,7	6,3	6,0	5,6	5,3	5,1	4,9	4,7	4,5	4,3	4,1	4,0	3,9	3,7	3,6	3,4	3,4	3,4					
	20									9,5	8,9	8,4	7,9	7,5	7,1	6,7	6,3	6,0	5,7	5,4	5,2	4,9	4,7	4,5	4,4	4,2	4,0	3,9	3,8	3,7	3,6	3,5	3,5	3,5					
	40														5,2	5,0	4,8	4,7	4,6	4,4	4,3	4,2	4,0	3,9	3,8	3,7	3,7	3,6	3,5	3,5	3,5	3,5								
42,5	0			17,7	16,6	15,5	14,6	13,8	12,9	12,1	11,5	10,9	10,4	9,8	9,3	8,8	8,3	7,9	7,5	7,0	6,6	6,2	5,9	5,7	5,4	5,1	4,8	4,6	4,4	4,3	4,1	3,9	3,8	3,7	3,6	3,5	3,4			
	10							12,0	11,4	10,8	10,3	9,8	9,3	8,8	8,3	7,9	7,4	7,1	6,7	6,4	6,1	5,7	5,4	5,1	5,0	4,8	4,6	4,4	4,2	4,1	4,0	3,8	3,7	3,6	3,5	3,5	3,4			
	20										8,9	8,4	7,9	7,5	7,1	6,8	6,4	6,1	5,8	5,5	5,3	5,1	4,9	4,6	4,5	4,3	4,2	4,1	3,9	3,8	3,7	3,6	3,5	3,5	3,4	3,4	3,4		
	40															5,0	4,9	4,7	4,6	4,5	4,3	4,2	4,1	4,0	3,9	3,8	3,7	3,6	3,6	3,5	3,5	3,5	3,5	3,5						
47,8	0				15,5	14,7	13,8	13,1	12,5	11,8	11,2	10,6	10,1	9,7	9,2	8,8	8,3	7,9	7,6	7,2	6,8	6,5	6,1	5,8	5,5	5,3	5,1	4,9	4,6	4,4	4,2	4,1	4,0	3,9	3,7	3,6	3,5	3,4	3,3	1,6
	10							11,6	11,0	10,5	10,0	9,6	9,1	8,7	8,3	7,9	7,5	7,1	6,8	6,5	6,2	5,9	5,6	5,4	5,1	4,9	4,7	4,5	4,4	4,2	4,1	4,0	3,9	3,8	3,7	3,6	3,5	3,4	3,4	2,9
	20										8,6	8,3	7,9	7,5	7,1	6,8	6,4	6,1	5,8	5,6	5,3	5,1	5,0	4,8	4,6	4,4	4,3	4,2	4,0	3,9	3,8	3,7	3,6	3,6	3,5	3,4	3,4	3,4	3,4	
	40															5,0	4,9	4,7	4,6	4,5	4,4	4,2	4,1	4,0	3,9	3,8	3,8	3,7	3,6	3,6	3,5	3,5	3,5	3,5	3,5	3,5	3,5			

		16	18	20	22	24	26	28	30	32	34	36	38	40	42	44	46	48	50	52	54	56	58	60	62	64	66	68	70	72	74	76	78	80	82	84	86	88	90	92
53,1	0	14,2	13,6	12,9	12,3	11,7	11,2	10,7	10,2	9,7	9,3	8,9	8,6	8,2	7,8	7,5	7,1	6,8	6,5	6,2	5,9	5,6	5,3	5,0	4,8	4,5	4,3	4,1	3,9	3,6	3,4	3,2	2,9	2,7	2,5	2,2	2,0	1,8	1,3	
	10					10,4	10,0	9,6	9,2	8,8	8,5	8,1	7,8	7,4	7,1	6,8	6,4	6,1	5,9	5,6	5,4	5,2	5,0	4,8	4,6	4,4	4,3	4,1	4,0	3,9	3,7	3,5	3,2	3,0	2,7	2,5	2,2	2,0	1,7	
	20								8,0	7,7	7,3	7,0	6,7	6,4	6,1	5,8	5,6	5,3	5,1	4,9	4,8	4,6	4,5	4,3	4,2	4,1	4,0	3,9	3,8	3,7	3,5	3,4	3,2	3,0	2,8	2,6	2,3	2,1	1,7	
	40													4,8	4,7	4,6	4,4	4,3	4,2	4,1	4,0	3,9	3,8	3,8	3,7	3,6	3,6	3,5	3,5	3,5	3,4	3,4	3,3	3,2	3,0	2,7				
58,3	0		12,5	12,1	11,6	11,1	10,7	10,3	9,9	9,5	9,1	8,7	8,3	7,9	7,6	7,3	6,9	6,6	6,3	6,0	5,6	5,3	4,9	4,6	4,3	3,9	3,7	3,4	3,1	2,9	2,6	2,3	2,1	1,9	1,7	1,4	1,2	1,0	0,8	
	10						9,3	9,0	8,6	8,3	8,0	7,7	7,4	7,2	6,9	6,6	6,3	6,1	5,8	5,5	5,1	4,9	4,7	4,5	4,3	4,1	3,8	3,6	3,3	3,1	2,8	2,6	2,3	2,0	1,8	1,6	1,4	1,2	0,9	
	20									7,3	7,1	6,7	6,5	6,2	5,9	5,7	5,5	5,3	5,1	4,9	4,7	4,5	4,4	4,3	4,2	4,1	3,9	3,8	3,5	3,2	3,0	2,7	2,5	2,2	2,0	1,7	1,5	1,3	1,0	0,7
	40														4,6	4,5	4,4	4,3	4,2	4,1	4,0	3,9	3,8	3,7	3,7	3,6	3,5	3,5	3,4	3,4	3,2	3,0	2,8	2,5	2,2	1,9	1,6	1,3		
63,6	0			10,7	10,3	10,0	9,6	9,3	9,0	8,6	8,3	8,0	7,6	7,3	6,8	6,3	5,8	5,3	5,0	4,7	4,5	4,2	3,9	3,7	3,4	3,1	2,8	2,6	2,3	2,1	1,9	1,7	1,4							
	10							8,2	8,0	7,7	7,4	7,2	6,9	6,7	6,4	6,2	5,9	5,6	5,2	4,9	4,5	4,3	4,0	3,8	3,5	3,3	3,1	2,8	2,6	2,3	2,1	1,9	1,6	1,4						
	20											6,3	6,1	5,8	5,6	5,4	5,2	5,0	4,9	4,7	4,6	4,5	4,3	4,0	3,7	3,4	3,2	3,0	2,8	2,6	2,3	2,1	1,8	1,6	1,4	1,1	0,9			
	40															4,4	4,3	4,2	4,1	4,0	3,9	3,8	3,8	3,7	3,6	3,5	3,3	3,2	3,1	2,9	2,6	2,4	2,2	1,9	1,7	1,4	1,1	0,8		
68,9	0				8,6	8,3	8,0	7,7	7,4	7,1	6,8	6,5	6,2	6,0	5,7	5,3	4,9	4,5	4,1	3,7	3,4	3,2	3,0	2,8	2,6	2,4	2,2	1,9	1,7	1,5	1,3	1,1	0,8							
	10								7,2	7,0	6,7	6,4	6,1	5,9	5,7	5,4	5,2	4,9	4,6	4,3	3,9	3,6	3,2	2,9	2,7	2,5	2,3	2,1	1,9	1,7	1,6	1,4	1,1	0,9						
	20												5,7	5,5	5,3	5,1	4,9	4,8	4,7	4,5	4,2	4,0	3,7	3,4	3,1	2,8	2,4	2,3	2,1	1,9	1,8	1,6	1,4	1,2	0,9					
	40																	4,0	4,0	3,9	3,8	3,7	3,7	3,6	3,5	3,4	3,1	2,8	2,5	2,2	2,0	1,8	1,7	1,5	1,3	1,0				
74,2	0					6,4	6,2	5,9	5,7	5,5	5,2	5,0	4,8	4,6	4,4	4,1	3,9	3,6	3,3	3,1	2,8	2,2	2,0	1,9	1,7	1,6	1,4	1,2	0,9	0,8										
	10									5,4	5,2	5,0	4,8	4,6	4,4	4,2	4,0	3,8	3,6	3,4	3,1	2,9	2,6	1,9	1,8	1,7	1,5	1,3	1,2	1,0	0,8									
	20												3,2	4,4	4,2	4,1	4,0	3,8	3,6	3,5	3,3	3,1	2,9	2,7	2,5	2,4	2,1	1,8	1,5	1,1										
	40																	2,2	3,2	3,1	3,0	3,0	2,9	2,8	2,7	2,6	2,5	2,3	2,1	1,3	1,2	1,1	0,9							
79,5	0						4,4	4,3	4,1	3,9	3,8	3,6	3,4	3,3	3,1	3,0	2,8	2,6	2,5	2,3	2,1	1,9																		
	10										3,5	3,4	3,3	3,1	3,0	2,8	2,7	2,6	2,5	2,3	2,2	2,0	1,9	1,7	1,5															
	20														2,8	2,7	2,6	2,5	2,3	2,2	2,1	2,0	1,9	1,8	1,7															
	40																			2,0	1,9	1,9	1,8	1,7	1,7	1,6	1,5	1,4	1,3	1,1	0,9									
84,1	0						3,1	3,1	3,0	2,9	2,8	2,7	2,6	2,4	2,2	2,1	1,9	1,7	1,5	1,3	1,0	0,8																		
	10											2,6	2,5	2,4	2,3	2,1	2,0	1,8	1,7	1,5	1,3	1,1	0,9	0,8																
85,0	0							2,7	2,7	2,7	2,6	2,6	2,4	2,3	2,0	1,8	1,5																							

For reference only.
Weights and capacities in metric tonnes, dimensions in meters.

16,1 - 85,0 m	134 t	TF 42 m	5,0 | 6,0 | 7,0	10,4 x 9,6 m	360°	DIN ISO 75%

MAINBOOM WITH FIXED JIB (TF 42)

		9	14	16	18	20	22	24	26	28	30	32	34	36	38	40	42	44	46	48	50	52	54	56	58	60	62	64	66	68	70	72	74	76	78	80	82	84	86	88
16,1	0	22,8	17,4	15,8	14,2	12,9	11,9	10,8	9,8	9,0	8,2	7,5	6,7	6,1	5,7	5,2	4,8	4,4	4,1	3,9	3,6	3,4	3,2	3,0	2,8															
	10				12,7	11,6	10,6	9,7	8,8	8,0	7,3	6,6	6,1	5,7	5,2	4,8	4,4	4,2	3,9	3,6	3,4	3,2	3,1	2,9	2,8															
	20							9,0	8,2	7,5	6,9	6,3	5,8	5,4	4,9	4,6	4,4	4,1	3,8	3,6	3,4	3,2	3,1	2,9	2,9															
	40													4,4	4,2	4,0	3,8	3,6	3,4	3,3	3,1	3,0	2,9	2,9															
37,2	0		16,7	15,5	14,4	13,5	12,7	11,8	11,0	10,4	9,8	9,2	8,7	8,1	7,7	7,2	6,8	6,4	5,9	5,5	5,2	4,9	4,7	4,5	4,2	4,0	3,8	3,6	3,5	3,3	3,1	3,0	2,9	2,8	2,7	2,0				
	10						11,1	10,5	9,9	9,3	8,8	8,3	7,8	7,3	6,9	6,4	6,1	5,8	5,5	5,1	4,8	4,6	4,4	4,2	4,0	3,8	3,6	3,5	3,4	3,2	3,1	3,0	2,9	2,8	2,7					
	20									8,1	7,5	7,1	6,6	6,2	5,9	5,5	5,2	4,9	4,7	4,5	4,3	4,1	3,9	3,8	3,6	3,5	3,3	3,2	3,1	3,0	2,9	2,8	2,8	2,7	2,7					
	40															4,2	4,1	3,9	3,8	3,7	3,5	3,4	3,3	3,2	3,1	3,0	3,0	2,9	2,8	2,8	2,8	2,8	2,8							
42,5	0		15,8	14,8	13,9	13,0	12,3	11,6	10,9	10,2	9,7	9,2	8,7	8,2	7,7	7,4	7,0	6,6	6,2	5,8	5,5	5,1	4,9	4,7	4,5	4,3	4,1	3,8	3,7	3,5	3,4	3,3	3,1	3,0	2,9	2,8	2,7	2,7		
	10						10,8	10,2	9,6	9,2	8,7	8,3	7,8	7,4	7,0	6,6	6,2	5,9	5,6	5,3	5,1	4,8	4,6	4,3	4,2	4,0	3,8	3,7	3,5	3,4	3,3	3,2	3,0	2,9	2,9	2,8	2,7	2,7		
	20										7,5	7,0	6,6	6,3	5,9	5,6	5,3	5,1	4,8	4,6	4,4	4,2	4,1	3,9	3,7	3,6	3,5	3,4	3,2	3,1	3,0	3,0	2,9	2,8	2,8	2,7	2,7			
	40															4,2	4,1	3,9	3,8	3,7	3,6	3,5	3,4	3,3	3,2	3,1	3,0	2,9	2,9	2,8	2,8	2,8	2,8	2,8	2,8					
47,8	0			13,9	13,1	12,4	11,7	11,1	10,5	10,0	9,4	9,0	8,6	8,2	7,8	7,3	7,0	6,6	6,3	6,0	5,7	5,4	5,1	4,8	4,6	4,4	4,2	4,0	3,9	3,7	3,5	3,4	3,3	3,2	3,0	2,9	2,8	2,7	2,6	2,5
	10							9,8	9,3	8,9	8,4	8,1	7,7	7,3	7,0	6,6	6,3	6,0	5,6	5,3	5,1	4,9	4,7	4,5	4,3	4,1	3,9	3,8	3,7	3,5	3,4	3,3	3,2	3,1	3,0	2,9	2,8	2,8	2,7	2,7
	20										7,3	6,9	6,6	6,2	5,9	5,6	5,3	5,1	4,9	4,7	4,4	4,3	4,1	4,0	3,8	3,7	3,5	3,4	3,3	3,2	3,1	3,0	3,0	2,9	2,8	2,7	2,7	2,7	2,7	2,7
	40																4,1	3,9	3,8	3,7	3,6	3,5	3,4	3,3	3,2	3,1	3,0	3,0	2,9	2,9	2,8	2,8	2,8	2,7	2,7	2,7	2,7			
		18	20	22	24	26	28	30	32	34	36	38	40	42	44	46	48	50	52	54	56	58	60	62	64	66	68	70	72	74	76	78	80	82	84	86	88	90	92	94
53,1	0	12,2	11,7	11,3	10,8	10,3	9,9	9,4	9,0	8,5	8,2	7,9	7,6	7,2	6,9	6,5	6,2	6,0	5,7	5,4	5,2	4,9	4,7	4,4	4,2	4,0	3,8	3,6	3,3	3,1	2,9	2,7	2,5	2,2	2,0	1,8	1,6	1,4	1,2	
	10					8,8	8,5	8,1	7,7	7,4	7,1	6,8	6,5	6,2	5,9	5,6	5,3	5,1	4,8	4,6	4,5	4,3	4,2	4,0	3,8	3,7	3,6	3,4	3,3	3,2	3,0	2,9	2,6	2,4	2,2	1,9	1,7	1,5	1,2	1,0
	20								6,7	6,4	6,1	5,8	5,5	5,3	5,0	4,8	4,6	4,5	4,3	4,1	4,0	3,9	3,7	3,6	3,5	3,4	3,3	3,2	3,1	3,0	2,9	2,8	2,6	2,4	2,2	2,1	1,8	1,6	1,3	
	40														3,9	3,8	3,7	3,6	3,5	3,4	3,3	3,2	3,1	3,1	3,0	2,9	2,9	2,8	2,8	2,8	2,7	2,7	2,6	2,6	2,5	2,2				
58,3	0	11,2	10,7	10,3	9,9	9,5	9,1	8,7	8,4	8,1	7,7	7,4	7,0	6,7	6,4	6,1	5,9	5,6	5,3	5,0	4,7	4,4	4,1	3,8	3,5	3,2	3,0	2,7	2,5	2,2	2,0	1,8	1,5	1,3	1,1	0,8				
	10						7,9	7,6	7,3	7,0	6,7	6,5	6,2	6,0	5,7	5,5	5,3	5,1	4,8	4,6	4,3	4,1	3,9	3,7	3,5	3,4	3,2	3,0	2,7	2,5	2,2	2,0	1,8	1,5	1,3	1,1	0,8			
	20									6,1	5,9	5,6	5,3	5,1	4,9	4,7	4,5	4,4	4,2	4,1	4,0	3,8	3,6	3,5	3,4	3,3	3,2	3,1	2,9	2,7	2,4	2,2	1,9	1,7	1,5	1,3	1,0			
	40															3,8	3,6	3,5	3,4	3,3	3,3	3,2	3,1	3,0	3,0	2,9	2,8	2,8	2,8	2,7	2,7	2,5	2,2	2,0	1,8	1,5	1,2	0,8		
63,6	0			9,1	8,8	8,5	8,1	7,9	7,6	7,3	7,1	6,8	6,6	6,2	5,8	5,3	4,9	4,5	4,2	3,9	3,7	3,4	3,2	2,9	2,7	2,4	2,2	1,9	1,7	1,5	1,3	1,0								
	10							6,9	6,7	6,5	6,2	6,0	5,8	5,6	5,3	5,1	4,9	4,6	4,3	4,0	3,8	3,5	3,3	3,1	2,8	2,6	2,4	2,2	2,0	1,7	1,5	1,3	1,0	0,7						
	20											5,2	5,0	4,8	4,7	4,5	4,4	4,2	4,1	4,0	3,8	3,7	3,6	3,4	3,0	2,8	2,6	2,4	2,2	2,0	1,8	1,5	1,3							
	40																3,5	3,4	3,4	3,3	3,2	3,1	3,1	3,0	2,9	2,8	2,7	2,6	2,5	2,3	2,1	1,9	1,7	1,4	1,2	0,9				
68,9	0			6,5	7,4	7,1	6,8	6,5	6,2	6,0	5,8	5,5	5,3	5,0	4,7	4,4	4,0	3,7	3,3	2,9	2,7	2,5	2,3	2,1	1,9	1,7	1,5													
	10								6,0	5,8	5,6	5,4	5,2	5,0	4,7	4,5	4,3	4,1	3,8	3,5	3,2	2,6	2,4	2,2	2,0	1,8	1,7	1,5	1,3	1,1										
	20												4,7	4,6	4,4	4,3	4,1	4,0	3,8	3,7	3,5	3,3	3,0	2,8	2,5	2,2	1,9	1,7	1,5												
	40																	3,3	3,2	3,2	3,1	3,0	3,0	2,9	2,9	2,8	2,6	2,3	2,0	1,7	1,4	1,3	1,1	0,9						
74,2	0				5,6	5,4	5,2	5,0	4,7	4,5	4,3	4,1	3,9	3,7	3,5	3,3	3,1	2,8	2,6	2,3																				
	10									4,5	4,3	4,1	3,9	3,8	3,6	3,4	3,2	3,0	2,8	2,6	2,4	2,2	2,0																	
	20													3,5	3,4	3,3	3,2	3,1	2,9	2,7	2,6	2,4	2,3	2,1	1,0	0,9	0,8													
	40																		1,3	2,5	2,4	2,3	2,3	2,2	2,1	2,0	1,9	1,8	1,6	1,3										
79,5	0					3,7	3,6	3,4	3,2	3,1	2,9	2,8	2,6	2,5	2,4	2,2	2,1	1,9	1,7	1,5	1,2	1,0	0,8																	
	10										2,7	2,6	2,5	2,3	2,2	2,1	2,0	1,9	1,7	1,6	1,4	1,2	1,0	0,9																
	20														2,0	1,9	1,8	1,7	1,6	1,4	1,3	1,2	1,1	1,0	0,9	0,7														
	40																			1,1	1,0	1,0	0,9	0,9	0,8	0,7														
84,1	0						1,9	1,9	1,8	1,8	1,8	1,7	1,6	1,4	1,3	1,1	1,0																							
	10											1,7	1,6	1,5	1,3	1,2	1,1	0,9	0,8	0,7																				
85,0	0						1,6	1,6	1,5	1,5	1,5	1,5	1,5	1,2	1,1	0,9	0,7																							

For reference only.
Weights and capacities in metric tonnes, dimensions in meters.

16,1 - 84,1 m	134 t	TF 45,5 m	5,0 | 6,0 | 7,0	10,4 x 9,6 m	360°	DIN ISO 75%

MAINBOOM WITH FIXED JIB (TF 45,5) — MICHIELSENS

		10	12	14	16	18	20	22	24	26	28	30	32	34	36	38	40	42	44	46	48	50	52	54	56	58	60	62	64	66	68	70	72	74	76	78	80	82	84	86	88
16,1	0	19,6	17,7	15,9	14,5	13,2	11,9	10,9	10,0	9,1	8,3	7,6	7,0	6,3	5,6	5,1	4,8	4,5	4,1	3,8	3,5	3,3	3,1	2,9	2,7	2,5	2,4	2,3													
	10					12,2	11,2	10,2	9,4	8,5	7,8	7,1	6,5	5,9	5,5	5,1	4,7	4,3	4,0	3,8	3,5	3,3	3,0	2,9	2,7	2,5	2,4	2,3													
	20									7,7	7,0	6,4	5,8	5,3	5,0	4,6	4,3	4,0	3,8	3,5	3,3	3,1	2,9	2,7	2,6	2,4	2,3														
	40															3,8	3,6	3,4	3,2	3,0	2,9	2,8	2,6	2,5	2,4	2,3														
37,2	0			14,9	14,0	13,0	12,1	11,4	10,7	9,9	9,4	8,9	8,3	7,8	7,4	6,9	6,5	6,2	5,8	5,4	5,0	4,7	4,4	4,2	4,0	3,8	3,6	3,4	3,2	3,1	2,9	2,8	2,6	2,5	2,4	2,3	2,2	2,2			
	10							10,0	9,5	8,9	8,4	8,0	7,5	7,1	6,6	6,2	5,8	5,4	5,1	4,9	4,6	4,4	4,1	3,9	3,7	3,6	3,4	3,2	3,1	2,9	2,8	2,7	2,6	2,5	2,4	2,3	2,2	2,2			
	20											6,8	6,4	5,9	5,6	5,2	4,9	4,7	4,5	4,3	4,1	3,9	3,7	3,5	3,3	3,2	3,1	2,9	2,8	2,7	2,6	2,5	2,4	2,3	2,3	2,2	2,2				
	40																	3,6	3,4	3,3	3,2	3,1	3,0	2,9	2,8	2,7	2,6	2,5	2,4	2,4	2,3	2,3	2,3	2,3	2,3						
42,5	0				13,3	12,5	11,7	11,0	10,4	9,8	9,2	8,7	8,3	7,8	7,4	7,0	6,6	6,2	5,9	5,6	5,3	5,0	4,7	4,4	4,2	4,0	3,8	3,6	3,4	3,3	3,1	3,0	2,8	2,7	2,6	2,5	2,4	2,3	2,2	2,1	1,9
	10								9,2	8,7	8,2	7,8	7,4	7,0	6,6	6,3	5,9	5,6	5,2	4,9	4,7	4,5	4,3	4,1	3,9	3,7	3,5	3,4	3,3	3,1	3,0	2,8	2,7	2,6	2,5	2,4	2,3	2,3	2,2	2,2	2,2
	20												6,3	5,9	5,6	5,3	5,0	4,7	4,5	4,3	4,1	3,9	3,8	3,6	3,5	3,3	3,2	3,0	2,9	2,8	2,7	2,6	2,5	2,4	2,4	2,3	2,2	2,2	2,2	2,2	
	40																		3,4	3,3	3,2	3,1	3,0	2,9	2,8	2,7	2,6	2,6	2,5	2,4	2,4	2,3	2,3	2,2	2,2	2,2	2,2	2,2			

		16	18	20	22	24	26	28	30	32	34	36	38	40	42	44	46	48	50	52	54	56	58	60	62	64	66	68	70	72	74	76	78	80	82	84	86	88	90	92	94
47,8	0	12,5	11,9	11,4	10,9	10,3	9,8	9,3	8,8	8,4	8,0	7,6	7,3	6,9	6,5	6,2	5,9	5,7	5,4	5,1	4,9	4,6	4,3	4,1	3,9	3,8	3,6	3,5	3,3	3,1	3,0	2,9	2,8	2,7	2,6	2,5	2,4	2,3	2,2	1,4	
	10						8,3	7,9	7,5	7,2	6,9	6,5	6,2	5,9	5,6	5,3	5,0	4,8	4,5	4,4	4,2	4,0	3,8	3,7	3,5	3,3	3,2	3,1	3,0	2,8	2,7	2,6	2,5	2,5	2,4	2,3	2,2	2,2	2,2	2,1	
	20									6,2	5,9	5,5	5,2	5,0	4,7	4,5	4,3	4,2	4,0	3,8	3,7	3,5	3,4	3,2	3,1	3,0	2,9	2,8	2,7	2,6	2,5	2,4	2,4	2,3	2,2	2,2	2,2	2,2	2,1		
	40															3,4	3,3	3,2	3,1	3,0	2,9	2,8	2,8	2,7	2,6	2,5	2,5	2,4	2,3	2,3	2,3	2,2	2,2	2,2	2,2	2,2	2,2				
53,1	0		11,2	10,6	10,1	9,6	9,2	8,8	8,4	8,0	7,6	7,3	7,0	6,7	6,4	6,1	5,8	5,5	5,3	5,1	4,8	4,6	4,4	4,2	4,0	3,8	3,6	3,4	3,2	3,0	2,9	2,7	2,5	2,3	2,1	1,9	1,7	1,5	1,3	1,1	0,9
	10							7,5	7,2	6,9	6,6	6,3	6,0	5,7	5,5	5,3	5,0	4,8	4,6	4,4	4,2	4,0	3,8	3,7	3,5	3,4	3,2	3,1	3,0	2,9	2,8	2,7	2,5	2,4	2,3	2,0	1,8	1,6	1,4	1,2	1,0
	20										5,7	5,4	5,1	4,9	4,7	4,5	4,3	4,1	4,0	3,8	3,7	3,5	3,4	3,3	3,2	3,0	2,9	2,8	2,7	2,6	2,5	2,5	2,4	2,3	2,2	2,0	1,9	1,7	1,5	1,3	1,1
	40																3,3	3,2	3,1	3,0	2,9	2,8	2,8	2,7	2,6	2,5	2,5	2,4	2,4	2,3	2,3	2,2	2,2	2,2	2,2	2,1	2,0	1,9	1,6		
58,3	0			9,6	9,2	8,8	8,4	8,1	7,8	7,5	7,1	6,8	6,5	6,3	6,0	5,7	5,5	5,2	5,0	4,7	4,5	4,3	4,0	3,8	3,5	3,3	3,0	2,8	2,5	2,3	2,1	1,8	1,6	1,4							
	10								6,7	6,4	6,2	5,9	5,7	5,5	5,2	5,0	4,8	4,6	4,5	4,3	4,1	3,9	3,7	3,5	3,4	3,2	3,0	2,8	2,7	2,5	2,3	2,1	1,9	1,6	1,4						
	20											5,1	4,9	4,7	4,5	4,4	4,2	4,0	3,9	3,7	3,6	3,5	3,4	3,2	3,1	3,0	2,9	2,8	2,7	2,6	2,5	2,3	2,0	1,8	1,6	1,4	1,2	0,9			
	40																	3,1	3,1	3,0	2,9	2,8	2,7	2,6	2,6	2,5	2,4	2,4	2,3	2,3	2,2	2,2	2,2	2,1	1,9	1,7	1,5	1,2	0,9		
63,6	0				8,0	7,8	7,5	7,2	6,9	6,7	6,5	6,2	6,0	5,8	5,5	5,2	4,9	4,5	4,1	3,8	3,5	3,3	3,1	2,9	2,6	2,4	2,2	2,0													
	10									5,9	5,7	5,5	5,2	5,1	4,9	4,7	4,5	4,4	4,2	3,9	3,7	3,5	3,2	3,0	2,7	2,5	2,3	2,2	2,0	1,8	1,6										
	20													4,5	4,3	4,2	4,0	3,9	3,7	3,6	3,5	3,4	3,3	3,1	3,0	2,9	2,6	2,3	2,1	1,9	1,8	1,6	1,4	1,2	0,9						
	40																			2,9	2,8	2,7	2,6	2,6	2,5	2,5	2,4	2,3	2,2	2,1	2,0	1,9	1,7	1,5	1,4	1,1	0,8				
68,9	0					6,6	6,4	6,1	5,9	5,6	5,4	5,2	5,0	4,7	4,5	4,3	4,0	3,7	3,4	3,1	2,8	2,3	2,1	1,9	1,8	1,6	1,4	1,2	0,9	0,7											
	10										5,1	5,0	4,8	4,6	4,5	4,3	4,1	3,9	3,7	3,4	3,2	2,9	2,7	2,4	1,9	1,7	1,5	1,4	1,2	1,0	0,8										
	20														4,0	3,9	3,8	3,6	3,5	3,4	3,3	3,1	3,0	2,8	2,5	2,3	1,7	1,5	1,3	1,2	1,0	0,8										
	40																				2,7	2,6	2,6	2,5	2,4	2,4	2,3	2,3	2,2	2,0	1,7	1,2	1,0	0,8							
74,2	0						4,8	4,6	4,4	4,2	4,0	3,8	3,6	3,5	3,3	3,1	2,9	2,7	2,5	2,3	2,0	1,8																			
	10											3,7	3,5	3,4	3,3	3,1	3,0	2,8	2,6	2,5	2,3	2,1	1,9	1,7	1,5	1,3															
	20															2,8	2,7	2,6	2,5	2,4	2,3	2,2	2,1	1,9	1,8	1,7	1,5														
	40																					1,9	1,9	1,8	1,8	1,7	1,6	1,6	1,5	1,4	1,2	0,9									
79,5	0							2,9	2,8	2,7	2,5	2,4	2,3	2,1	2,0	1,8	1,7	1,6	1,4	1,2	1,0	0,8																			
	10												1,9	1,8	1,7	1,6	1,5	1,4	1,2	1,1	1,0	0,9	0,8																		
	20																1,2	1,1	1,0	0,9	0,8	0,8	0,7																		
84,1	0							1,2	1,2	1,1	1,1	1,1	1,1	1,0	0,9	0,8	0,7																								

For reference only.
Weights and capacities in metric tonnes, dimensions in meters.

16,1 - 79,5 m	134 t	TF 49 m	5,0 | 6,0 | 7,0 (m)	10,4 x 9,6 m	360°	DIN ISO 75%

MAINBOOM WITH FIXED JIB (TF 49) — MICHIELSENS

		12	14	16	18	20	22	24	26	28	30	32	34	36	38	40	42	44	46	48	50	52	54	56	58	60	62	64	66	68	70	72	74	76	78	80	82	84	86	88	90
16,1	0	16,2	14,6	13,3	12,1	11,0	10,0	9,2	8,4	7,6	7,0	6,4	5,9	5,3	4,8	4,3	4,0	3,8	3,5	3,2	2,9	2,7	2,6	2,4	2,2	2,0	1,9	1,7													
	10					10,3	9,5	8,7	7,9	7,2	6,5	6,0	5,4	4,9	4,6	4,3	4,0	3,6	3,3	3,1	2,9	2,7	2,5	2,3	2,2	2,0	1,9	1,8													
	20									6,4	5,8	5,3	4,9	4,5	4,2	3,9	3,6	3,4	3,2	2,9	2,7	2,5	2,4	2,2	2,1	1,9	1,8	1,7													
	40																3,0	2,8	2,6	2,5	2,3	2,2	2,1	2,0	1,9	1,8	1,7														
37,2	0		13,4	12,6	11,7	10,9	10,3	9,6	9,0	8,4	7,9	7,5	7,1	6,7	6,3	5,9	5,6	5,3	5,0	4,7	4,4	4,1	3,8	3,6	3,4	3,2	3,1	2,9	2,7	2,6	2,4	2,3	2,2	2,1	1,9	1,8	1,7	1,6	1,6		
	10							8,5	8,0	7,5	7,1	6,7	6,3	5,9	5,6	5,2	4,9	4,6	4,3	4,1	3,9	3,7	3,5	3,3	3,1	2,9	2,8	2,6	2,5	2,4	2,2	2,1	2,0	1,9	1,8	1,8	1,7	1,6	1,6		
	20											5,7	5,3	4,9	4,7	4,4	4,2	4,0	3,8	3,6	3,4	3,2	3,1	2,9	2,8	2,6	2,5	2,4	2,2	2,1	2,0	2,0	1,9	1,8	1,7	1,7	1,6	1,6			
	40																	2,9	2,8	2,7	2,6	2,5	2,4	2,3	2,2	2,1	2,0	2,0	1,9	1,8	1,8	1,7	1,7	1,7	1,7	1,7						
42,5	0			12,2	11,5	10,9	10,3	9,7	9,2	8,6	8,1	7,7	7,3	6,9	6,5	6,1	5,8	5,5	5,2	5,0	4,7	4,4	4,2	3,9	3,7	3,5	3,3	3,2	3,0	2,8	2,7	2,5	2,4	2,3	2,2	2,1	1,9	1,8	1,8	1,7	1,6
	10								7,7	7,3	6,9	6,6	6,2	5,9	5,6	5,3	5,0	4,7	4,4	4,2	4,0	3,8	3,6	3,4	3,2	3,1	2,9	2,8	2,7	2,5	2,4	2,3	2,2	2,1	2,0	1,9	1,8	1,7	1,6	1,6	1,6
	20												5,3	5,0	4,7	4,5	4,2	4,0	3,8	3,6	3,4	3,3	3,1	3,0	2,9	2,7	2,6	2,5	2,4	2,3	2,1	2,0	2,0	1,9	1,8	1,7	1,7	1,6	1,6	1,6	1,6
	40																		2,8	2,7	2,6	2,5	2,4	2,3	2,2	2,2	2,1	2,0	1,9	1,9	1,8	1,8	1,7	1,7	1,7	1,7	1,7	1,7				

		18	20	22	24	26	28	30	32	34	36	38	40	42	44	46	48	50	52	54	56	58	60	62	64	66	68	70	72	74	76	78	80	82	84	86	88	90	92	94	96
47,8	0	10,9	10,3	9,7	9,2	8,8	8,3	7,9	7,4	7,0	6,7	6,4	6,1	5,8	5,5	5,2	4,9	4,7	4,5	4,3	4,1	3,8	3,6	3,4	3,3	3,1	3,0	2,8	2,7	2,5	2,4	2,3	2,2	2,1	2,0	1,9	1,8	1,7	1,6	1,5	
	10					7,4	7,0	6,6	6,3	6,0	5,7	5,4	5,1	4,9	4,7	4,5	4,2	4,0	3,8	3,7	3,5	3,3	3,2	3,0	2,9	2,7	2,6	2,5	2,4	2,3	2,1	2,0	1,9	1,9	1,8	1,7	1,6	1,6	1,5	1,5	1,4
	20									5,1	4,9	4,6	4,4	4,2	4,0	3,8	3,6	3,5	3,3	3,2	3,0	2,9	2,8	2,6	2,5	2,4	2,3	2,2	2,1	2,0	1,9	1,8	1,8	1,7	1,6	1,6	1,5	1,5	1,5	1,5	
	40																2,7	2,6	2,5	2,4	2,3	2,2	2,2	2,1	2,0	2,0	1,9	1,8	1,8	1,7	1,7	1,7	1,6	1,6	1,6	1,6	1,6	1,6			
53,1	0	9,9	9,5	9,0	8,6	8,1	7,8	7,4	7,1	6,7	6,4	6,1	5,8	5,6	5,3	5,1	4,8	4,5	4,3	4,1	4,0	3,8	3,6	3,4	3,3	3,1	2,9	2,7	2,6	2,4	2,2	2,1	1,9	1,7	1,5	1,3	1,1	0,9			
	10						6,6	6,3	6,0	5,7	5,5	5,2	5,0	4,7	4,5	4,3	4,1	4,0	3,8	3,6	3,4	3,3	3,1	3,0	2,9	2,7	2,6	2,4	2,3	2,2	2,1	2,0	1,9	1,8	1,7	1,5	1,3	1,1	0,9		
	20										4,7	4,5	4,3	4,1	3,9	3,8	3,6	3,4	3,3	3,1	3,0	2,9	2,7	2,6	2,5	2,4	2,3	2,2	2,1	2,0	1,9	1,9	1,8	1,7	1,6	1,5	1,3	1,2	1,0	0,8	
	40																	2,6	2,5	2,4	2,3	2,2	2,2	2,1	2,0	2,0	1,9	1,8	1,8	1,7	1,7	1,7	1,6	1,6	1,6	1,6	1,5	1,4	1,2	0,9	
58,3	0		8,4	8,1	7,8	7,4	7,1	6,8	6,5	6,2	6,0	5,7	5,4	5,2	5,0	4,8	4,5	4,3	4,1	3,9	3,7	3,4	3,2	3,0	2,8	2,6	2,3	2,1	1,9	1,7	1,5	1,3	1,0	0,7							
	10							5,8	5,6	5,3	5,1	4,9	4,7	4,5	4,3	4,1	3,9	3,8	3,6	3,5	3,3	3,2	3,0	2,8	2,6	2,5	2,3	2,2	2,0	1,9	1,7	1,5	1,3	1,1	0,8						
	20											4,2	4,0	3,9	3,7	3,6	3,4	3,3	3,1	3,0	2,9	2,8	2,7	2,5	2,4	2,3	2,2	2,1	2,1	2,0	1,9	1,7	1,5	1,3							
	40																	2,5	2,4	2,3	2,2	2,1	2,1	2,0	1,9	1,9	1,8	1,8	1,7	1,7	1,6	1,6	1,6	1,5	1,2	1,0					
63,6	0			7,0	6,8	6,5	6,3	6,0	5,8	5,6	5,4	5,2	5,0	4,8	4,5	4,2	3,9	3,6	3,3	3,0	2,8	2,6	2,4	2,2	2,0	1,8	1,5	1,3													
	10									4,8	4,7	4,5	4,3	4,1	4,0	3,8	3,7	3,5	3,3	3,1	2,9	2,6	2,5	2,3	2,1	1,9	1,7	1,5	1,3	1,1	0,8										
	20													3,6	3,5	3,3	3,2	3,1	3,0	2,8	2,7	2,6	2,5	2,4	2,3	2,2	2,1	1,8	1,5	1,3	1,2										
	40																			2,3	2,2	2,1	2,0	2,0	1,9	1,9	1,8	1,7	1,6	1,5	1,4	1,3	1,2	0,9							
68,9	0				5,8	5,6	5,4	5,1	4,9	4,7	4,5	4,3	4,1	3,9	3,7	3,4	3,2	2,9	2,7	2,4	2,1																			
	10										4,2	4,0	3,9	3,7	3,6	3,4	3,2	3,1	2,9	2,7	2,5	2,3	2,0	1,8																	
	20														3,2	3,1	2,9	2,8	2,7	2,6	2,5	2,4	2,3	2,1	1,9	1,7															
	40																				1,3	2,0	2,0	1,9	1,8	1,8	1,7	1,7	1,6	1,5	1,3	0,9									
74,2	0					4,0	3,9	3,7	3,5	3,4	3,2	3,0	2,9	2,7	2,5	2,4	2,2	2,0	1,8	1,5	1,2	1,0																			
	10										1,4	2,8	2,7	2,6	2,5	2,4	2,2	2,1	2,0	1,8	1,6	1,4	1,2	1,0	0,7																
	20															2,1	2,0	1,9	1,8	1,7	1,6	1,5	1,4	1,2	1,1	0,9	0,7														
79,5	0						1,9	1,8	1,7	1,6	1,5	1,4	1,3	1,2	1,1	1,0	0,9																								

For reference only.
Weights and capacities in metric tonnes, dimensions in meters.

16,1 - 79,5m	134 t	TF 52,5 / 56m	5,0 | 6,0 | 7,0	10,4 x 9,6 m	360°	DIN ISO 75%

MAINBOOM WITH FIXED JIB (TF 52,5 - 56) — MICHIELSENS

			14	16	18	20	22	24	26	28	30	32	34	36	38	40	42	44	46	48	50	52	54	56	58	60	62	64	66	68	70	72	74	76	78	80	82	84	86	88	90	92
52,5	16,1	0	13,5	12,2	11,2	10,2	9,2	8,5	7,8	7,1	6,5	5,9	5,5	5,0	4,6	4,1	3,7	3,5	3,2	3,0	2,7	2,5	2,3	2,1	1,9																	
		10					8,8	8,1	7,4	6,7	6,1	5,5	5,1	4,7	4,3	3,9	3,7	3,4	3,1	2,9	2,7	2,5	2,3	2,1	1,9	1,8	1,6																
		20									5,4	5,0	4,6	4,2	3,9	3,6	3,4	3,1	2,9	2,7	2,5	2,3	2,1	2,0	1,8																	
		40																2,5	2,3	2,2	2,0	1,9	1,8	1,7	1,5																	
	37,2	0	12,6	11,9	11,1	10,4	9,7	9,1	8,6	8,0	7,5	7,1	6,7	6,2	5,8	5,5	5,2	4,9	4,6	4,4	4,1	3,8	3,5	3,3	3,1	3,0	2,8	2,6	2,4	2,3	2,1	2,0	1,9	1,7	1,6	1,5	1,4	1,3	1,2	1,1	1,1	
		10							7,2	6,8	6,4	6,0	5,7	5,3	5,0	4,7	4,5	4,2	3,9	3,7	3,5	3,3	3,1	2,9	2,7	2,6	2,4	2,3	2,1	2,0	1,9	1,7	1,6	1,5	1,4	1,3	1,2	1,2	1,1	1,1		
		20											4,8	4,5	4,3	4,0	3,8	3,6	3,4	3,2	3,0	2,9	2,7	2,6	2,4	2,3	2,1	2,0	1,9	1,8	1,7	1,5	1,4	1,4	1,3	1,2	1,1	1,1	1,1	1,1		
		40																		2,3	2,2	2,1	2,0	1,9	1,8	1,7	1,7	1,6	1,5	1,4	1,3	1,3	1,2	1,2	1,1	1,1	1,1	1,1				
	42,5	0		11,2	10,5	9,9	9,3	8,8	8,3	7,8	7,3	6,9	6,5	6,2	5,8	5,5	5,2	4,9	4,6	4,4	4,2	3,9	3,7	3,5	3,3	3,1	2,9	2,7	2,6	2,4	2,3	2,1	2,0	1,9	1,8	1,7	1,5	1,4	1,3	1,2	1,2	1,1
		10							7,0	6,6	6,2	5,8	5,5	5,2	4,9	4,7	4,4	4,2	4,0	3,7	3,5	3,3	3,2	3,0	2,8	2,7	2,5	2,3	2,2	2,1	2,0	1,9	1,7	1,6	1,5	1,4	1,4	1,3	1,2	1,1	1,1	1,0
		20												4,5	4,2	4,0	3,8	3,6	3,4	3,2	3,0	2,9	2,7	2,6	2,4	2,3	2,2	2,0	1,9	1,8	1,7	1,6	1,5	1,4	1,3	1,3	1,2	1,1	1,1	1,0	1,0	1,0
		40																			2,2	2,1	2,0	1,9	1,9	1,8	1,7	1,6	1,5	1,4	1,4	1,3	1,2	1,2	1,1	1,1	1,1	1,1	1,1	1,1		
			20	22	24	26	28	30	32	34	36	38	40	42	44	46	48	50	52	54	56	58	60	62	64	66	68	70	72	74	76	78	80	82	84	86	88	90	92	94	96	98
	47,8	0	9,3	8,8	8,3	7,9	7,5	7,1	6,7	6,3	6,0	5,7	5,4	5,1	4,8	4,6	4,3	4,1	3,9	3,7	3,5	3,3	3,1	3,0	2,8	2,6	2,5	2,3	2,2	2,1	1,9	1,8	1,7	1,6	1,5	1,4	1,3	1,2	1,2	1,1	1,1	
		10					6,3	5,9	5,6	5,3	5,1	4,8	4,6	4,3	4,1	3,9	3,7	3,5	3,3	3,1	3,0	2,8	2,7	2,5	2,4	2,3	2,1	2,0	1,9	1,8	1,7	1,6	1,5	1,4	1,3	1,3	1,2	1,1	1,0	1,0	1,0	1,0
		20									4,3	4,1	3,9	3,7	3,5	3,3	3,2	3,0	2,8	2,7	2,5	2,4	2,3	2,2	2,1	2,0	1,8	1,7	1,6	1,6	1,5	1,4	1,3	1,2	1,2	1,1	1,1	1,0	1,0	1,0	1,0	1,0
		40																2,2	2,1	2,0	1,9	1,8	1,8	1,7	1,6	1,5	1,4	1,4	1,3	1,3	1,2	1,1	1,1	1,1	1,0	1,0	1,0	1,0	1,0			
	53,1	0	8,5	8,1	7,7	7,3	6,9	6,6	6,3	6,0	5,7	5,4	5,1	4,9	4,7	4,4	4,2	4,0	3,7	3,6	3,4	3,2	3,1	2,9	2,8	2,6	2,5	2,3	2,2	2,0	1,9	1,8	1,6	1,5	1,4	1,2	1,0	0,7				
		10						5,6	5,3	5,0	4,8	4,6	4,4	4,1	3,9	3,7	3,6	3,4	3,2	3,1	2,9	2,8	2,6	2,5	2,4	2,3	2,1	2,0	1,9	1,8	1,7	1,6	1,5	1,4	1,4	1,3	1,1	0,9				
		20										3,9	3,7	3,5	3,4	3,2	3,0	2,9	2,7	2,6	2,5	2,4	2,2	2,1	2,0	1,9	1,8	1,7	1,6	1,5	1,5	1,4	1,3	1,3	1,2	1,1	1,0	0,8				
		40																	2,1	2,0	1,9	1,8	1,7	1,6	1,6	1,5	1,4	1,4	1,3	1,2	1,2	1,1	1,1	1,0	1,0	1,0	1,0	1,0	0,9	0,9		
	58,3	0		7,2	6,9	6,6	6,3	6,0	5,8	5,5	5,3	5,0	4,8	4,6	4,4	4,2	4,0	3,8	3,6	3,4	3,2	3,0	2,8	2,6	2,4	2,2	2,1	1,9	1,7	1,5	1,3	1,1	0,8									
		10							4,9	4,7	4,5	4,3	4,1	3,9	3,7	3,5	3,4	3,2	3,1	2,9	2,8	2,7	2,5	2,3	2,2	2,1	2,0	1,8	1,7	1,6	1,5	1,3	1,1	0,9								
		20											3,4	3,3	3,2	3,0	2,9	2,7	2,6	2,5	2,4	2,3	2,2	2,1	2,0	1,8	1,7	1,7	1,6	1,5	1,4	1,3	1,2	1,0	0,8							
		40																		1,9	1,8	1,7	1,6	1,6	1,5	1,4	1,4	1,3	1,3	1,2	1,1	1,1	1,0	1,0	1,0	0,9	0,8					
	63,6	0			6,0	5,8	5,5	5,3	5,1	4,9	4,7	4,5	4,3	4,1	3,9	3,7	3,5	3,2	3,0	2,7	2,4	2,3	2,1	1,9	1,7	1,5	1,3	1,0	0,8												
		10								4,2	4,0	3,9	3,7	3,5	3,4	3,2	3,1	3,0	2,8	2,7	2,5	2,3	2,1	2,0	1,8	1,6	1,4	1,3	1,0	0,8												
		20													2,9	2,8	2,7	2,5	2,4	2,3	2,2	2,1	2,0	1,9	1,8	1,8	1,5	1,4	1,2	1,0	0,9												
		40																				1,6	1,6	1,5	1,4	1,4	1,3	1,2	1,2	1,1	1,0	0,9	0,8									
	68,9	0				4,9	4,7	4,5	4,4	4,2	4,0	3,8	3,6	3,4	3,2	3,0	2,8	2,6	2,4	2,1	1,8	1,6																				
		10									2,7	3,4	3,3	3,2	3,0	2,9	2,8	2,6	2,5	2,3	2,2	2,0	1,8	1,6	1,3																	
		20														2,5	2,4	2,3	2,2	2,1	2,0	2,0	1,9	1,8	1,6	1,5	1,3																
	74,2	0				1,8	3,3	3,2	3,1	2,9	2,8	2,6	2,5	2,3	2,1																											
		10											2,2	2,1	2,0	1,8	1,7	1,6	1,4	1,3	1,1																					
		20															1,3	1,2	1,1	1,0	1,0	0,9	0,8	0,7																		
	78,8	0					1,0	0,9	0,8	0,8																																
	79,5	0					1,2	1,2	1,1	1,1	1,0	0,9	0,9	0,8																												
			14	16	18	20	22	24	26	28	30	32	34	36	38	40	42	44	46	48	50	52	54	56	58	60	62	64	66	68	70	72	74	76	78	80	82	84	86	88	90	92
56,0	16,1	0	12,3	11,1	10,2	9,4	8,5	7,7	7,1	6,5	5,9	5,3	4,9	4,6	4,2	3,8	3,4	3,1	2,9	2,6	2,4	2,2																				
		10					8,0	7,4	6,7	6,2	5,6	5,0	4,6	4,3	4,3	4,3	3,3	3,1	2,8	2,6	2,3	2,1	2,0	1,8	1,6	1,3	1,1															
		20										4,6	4,2	3,9	3,6	3,3	3,0	2,8	2,6	2,3	2,2	2,0	1,8	1,6	1,3	1,2																
		40																	2,0	1,8	1,6	1,5	1,3	1,2																		
	31,9	0	11,9	11,1	10,3	9,6	8,9	8,4	7,8	7,2	6,7	6,3	5,9	5,5	5,1	4,7	4,4	4,2	3,9	3,6	3,3	3,1	2,8	2,6	2,5	2,3	2,1	1,9	1,7	1,6	1,5	1,3	1,2	1,0	0,8	0,7						
		10							6,6	6,2	5,7	5,4	5,0	4,7	4,4	4,1	3,8	3,5	3,3	3,1	2,9	2,7	2,5	2,3	2,1	1,9	1,8	1,7	1,5	1,3	1,2	1,0	0,9	0,7								
		20											4,3	4,0	3,8	3,5	3,3	3,1	2,9	2,7	2,5	2,3	2,1	2,1	1,8	1,7	1,5	1,4	1,2	1,0	0,9	0,8										
		40																			1,8	1,7	1,5	1,4	1,2	1,1	1,0	0,9	0,8													
	37,2	0		10,6	10,0	9,3	8,7	8,2	7,7	7,2	6,7	6,2	5,9	5,5	5,2	4,8	4,5	4,2	4,0	3,8	3,5	3,3	3,0	2,8	2,6	2,4	2,3	2,1	1,9	1,8	1,6	1,5	1,4	1,2	1,1	0,9	0,8					
		10							6,4	6,0	5,6	5,3	5,0	4,7	4,4	4,1	3,8	3,6	3,4	3,1	2,9	2,7	2,6	2,4	2,2	2,1	1,9	1,8	1,6	1,5	1,4	1,2	1,0	0,9	0,8							
		20												4,0	3,7	3,5	3,3	3,1	2,9	2,7	2,5	2,3	2,2	2,0	1,9	1,7	1,6	1,4	1,3	1,1	1,0	0,9	0,7									
		40																			1,8	1,7	1,5	1,4	1,3	1,1	1,0	0,9	0,8	0,7												
	42,5	0		9,9	9,4	8,8	8,3	7,8	7,4	6,9	6,5	6,1	5,7	5,4	5,1	4,8	4,5	4,2	4,0	3,8	3,6	3,3	3,1	2,9	2,7	2,5	2,3	2,2	2,0	1,9	1,8	1,6	1,5	1,3	1,2	1,1	1,0	0,9	0,7			
		10								5,8	5,5	5,1	4,8	4,6	4,3	4,0	3,8	3,6	3,4	3,1	2,9	2,7	2,6	2,4	2,3	2,1	2,0	1,8	1,7	1,6	1,5	1,3	1,2	1,0	0,9	0,8						
		20													3,6	3,4	3,2	2,8	2,6	2,5	2,3	2,2	2,0	1,9	1,8	1,7	1,5	1,4	1,2	1,1	1,0	0,9	0,7									
		40																				1,7	1,5	1,4	1,2	1,1	1,0	0,9	0,8	0,7												
	47,8	0			8,7	8,2	7,8	7,3	6,9	6,6	6,2	5,9	5,5	5,2	4,9	4,7	4,4	4,2	3,9	3,7	3,4	3,3	3,1	2,9	2,7	2,6	2,4	2,2	2,1	1,9	1,8	1,7	1,6	1,4	1,3	1,2	1,1	0,9	0,8	0,7		
		10									5,2	4,9	4,6	4,4	4,1	3,9	3,7	3,4	3,3	3,1	2,9	2,7	2,5	2,4	2,3	2,1	2,0	1,9	1,7	1,6	1,5	1,4	1,2	1,1	1,0	0,9	0,7					
		20													3,4	3,3	3,1	2,9	2,7	2,6	2,4	2,3	2,1	2,0	1,9	1,7	1,6	1,5	1,4	1,3	1,1	1,0	0,9	0,8								
		40																					1,4	1,3	1,2	1,1	1,0	0,9	0,8	0,7												
	53,1	0				7,5	7,1	6,7	6,4	6,1	5,8	5,5	5,2	4,9	4,6	4,4	4,2	4,0	3,8	3,6	3,4	3,1	2,9	2,8	2,6	2,5	2,3	2,2	2,1	1,9	1,8	1,6	1,5	1,4	1,2	1,1	0,9	0,8				
		10										4,6	4,3	4,1	3,9	3,7	3,5	3,3	3,1	2,9	2,8	2,6	2,5	2,3	2,2	2,0	1,9	1,8	1,7	1,6	1,5	1,4	1,2	1,1	1,0	0,9	0,8					
		20														3,1	2,9	2,8	2,6	2,5	2,3	2,2	2,0	1,9	1,8	1,7	1,6	1,5	1,3	1,2	1,1	1,0	0,9	0,7								
		40																					1,2	1,1	1,0	0,9	0,8	0,7														
	58,3	0					6,3	6,0	5,7	5,5	5,2	5,0	4,7	4,5	4,3	4,1	3,9	3,7	3,5	3,3	3,1	2,9	2,7	2,6	2,4	2,2	2,1	1,9	1,8	1,6	1,4											
		10											4,0	3,8	3,6	3,4	3,2	3,1	2,9	2,8	2,6	2,5	2,3	2,2	2,1	1,9	1,8	1,7	1,5	1,4	1,3	1,1	1,0									
		20														2,6	2,4	2,3	2,2	2,0	1,9	1,8	1,7	1,6	1,5	1,4	1,2	1,1	0,9	0,9	0,8											
	63,6	0						5,1	4,9	4,7	4,5	4,3	4,1	4,0	3,8	3,6	3,4	3,3	3,1	2,9	2,7	2,4	2,2	2,0																		
		10												3,3	3,2	3,0	2,9	2,7	2,6	2,5	2,3	2,2	2,1	2,0	1,8	1,7	1,5	1,3														
		20																	2,2	2,1	1,9	1,8	1,7	1,6	1,5	1,4	1,3	1,2	1,1	1,0												
	68,9	0							4,1	4,0	3,8	3,7	3,5	3,4	3,2	3,0	2,8	2,7	2,5	2,3	2,1	1,9	1,6	1,3	1,0																	
		10													2,8	2,6	2,5	2,4	2,3	2,2	2,0	1,9	1,8	1,7	1,5	1,3	1,1	0,8														
		20																		1,8	1,7	1,6	1,5	1,4	1,3	1,2	1,1	1,0	0,8													

For reference only.
Weights and capacities in metric tonnes, dimensions in meters.

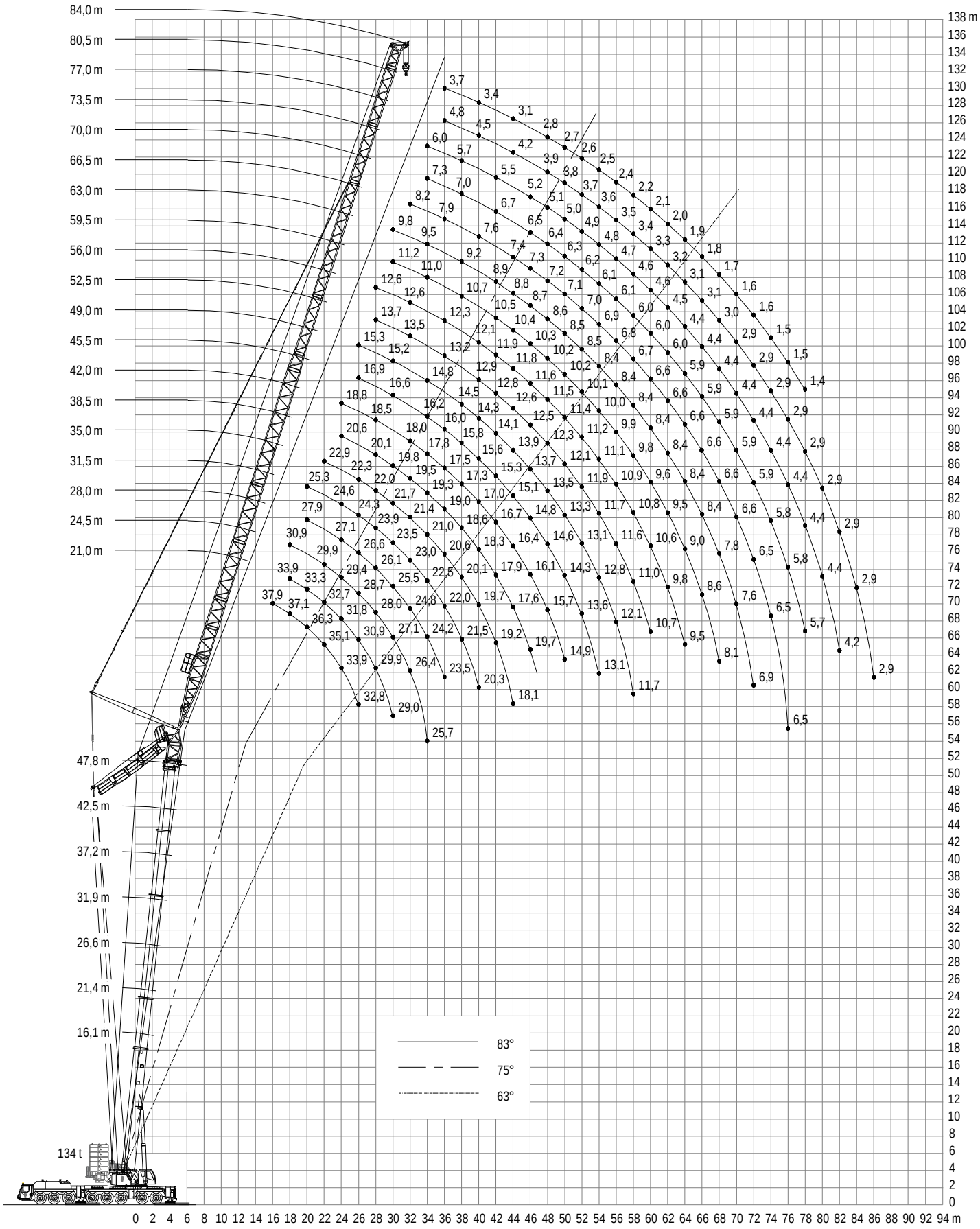

For reference only.
Capacities in metric tonnes, dimensions in meters.

TN 14 - 21 m	16,1 - 68,9 m	67° / 75° / 83°	134 t	5,0 | 6,0 | 7,0	10,4 x 9,6 m	360°	DIN ISO 75%

MAINBOOM WITH LUFFING FLY JIB (TN 14 - 21) MICHIELSENS

			8	9	10	12	14	16	18	20	22	24	26	28	30	32	34	36	38	40	42	44	46
14	16,1	83	118,7	118,7	118,7	111,7	98,1																
		75					103,2	91,0	80,6														
		67							77,7	69,8													
	21,4	83		117,5	113,1	104,0	93,8	80,0															
		75					100,6	88,7	79,1														
		67								67,4	60,7												
	26,6	83			111,9	103,9	95,1	84,6															
		75						85,9	76,1	68,1													
		67									56,9	51,7											
17,5	16,1	83		118,7	118,6	111,8	101,9	91,1	78,5														
		75					102,7	90,5	80,3	72,0													
		67								69,2	62,3	56,6											
	21,4	83			110,6	102,5	94,4	85,9	76,2														
		75						88,2	78,8	70,6	63,7												
		67									60,4	54,9	50,2										
	26,6	83				100,9	93,8	86,5	78,2	67,6													
		75							76,5	68,5	61,7	56,1											
		67										52,2	47,8	44,1									
	31,9	83				87,1	84,9	84,3	79,8	71,6													
		75								65,9	59,4	54,7	50,0										
		67											46,1	42,4	39,2								
	37,2	83					71,8	72,6	71,2	68,4	61,0												
		75									56,9	51,7	47,3										
		67													35,9	33,3							
21	16,1	83			105,6	107,5	101,6	93,7	83,3	74,7	63,5												
		75						90,1	80,0	71,7	64,8	58,9											
		67									62,0	56,4	51,6										
	21,4	83				96,8	92,2	85,9	79,3	72,1	63,5												
		75							77,8	70,2	63,4	57,6	52,7										
		67										24,4	49,8	45,9									
	26,6	83				86,0	87,2	84,6	78,9	72,7	65,7												
		75								68,1	61,4	55,8	51,1	47,3									
		67											47,4	43,6	40,7	38,0							
	31,9	83					74,3	74,3	73,2	71,5	64,6	58,7											
		75									59,0	54,1	49,8	45,9	42,4								
		67												42,0	38,9	36,2	33,7						
	37,2	83					61,2	61,6	61,6	61,6	61,3	57,9											
		75										52,3	47,9	44,1	40,8								
		67														34,0	31,7	29,6					
	42,5	83						49,5	49,6	49,6	49,6	49,6	49,6										
		75										33,7	43,4	41,2	38,9	36,1							
		67															29,4	27,5	25,7				
	47,8	83						37,9	37,1	36,3	35,1	33,9	32,8										
		75												27,9	0,4	25,2	24,1						
		67																20,4	19,2	18,2			
	53,1	83							28,5	28,0	27,5	26,9	26,4										
		75													20,4	19,4	18,5						
		67																		13,5	12,8		
	58,3	83							21,5	21,1	20,8	20,5	20,1	19,8									
		75														15,0	14,2	13,4					
		67																			9,3	8,7	
	63,6	83								15,5	15,3	15,0	14,8	14,6									
		75															11,0	10,4	9,9				
		67																					5,6
	68,9	83									11,0	10,8	10,6	10,5									
		75																	7,3				

For reference only.
Weights and capacities in metric tonnes, dimensions in meters.

TN 24,5 - 28,0 m	16,1 - 68,9 m	67° / 75° / 83°	134 t	5,0 | 6,0 | 7,0	10,4 x 9,6 m	360°	75%

MAINBOOM WITH LUFFING FLY JIB (TN 24,5 - 28) MICHIELSENS

			12	14	16	18	20	22	24	26	28	30	32	34	36	38	40	42	44	46	48	50	52	54	56
24,5	16,1	83	98,5	96,5	93,5	83,1	74,5	67,4	59,7																
		75				79,7	71,5	64,6	58,8	53,8	49,5														
		67							56,2	51,4	47,4	43,8													
	21,4	83	90,5	90,1	85,1	79,1	73,1	66,6	60,1	51,9															
		75					70,0	63,3	57,6	52,7	48,5	44,9													
		67								49,7	45,8	42,4	39,4												
	26,6	83		81,0	81,2	78,0	72,6	65,7	59,8	54,3															
		75						61,2	55,6	50,9	46,9	43,8													
		67									43,4	40,2	37,9	35,4											
	31,9	83		69,0	69,7	68,9	67,7	64,5	58,6	53,6	49,2														
		75						32,5	53,6	49,5	45,9	42,5	39,4												
		67										38,8	36,1	33,7	31,5	29,5									
	37,2	83			57,5	57,7	57,8	57,3	56,0	52,9	48,7														
		75							51,0	47,7	43,9	40,7	37,8	35,2											
		67												31,5	29,4	27,6	25,9								
	42,5	83			45,7	46,0	46,0	45,8	45,6	45,5	44,9														
		75								41,5	39,7	38,0	36,0	33,6	31,4										
		67													27,2	25,5	24,0	22,5							
	47,8	83				33,9	33,3	32,7	31,8	30,9	29,9	29,0													
		75									26,7	25,4	24,2	23,1	22,2										
		67														18,8	17,8	16,9	16,1						
	53,1	83				26,0	25,6	25,2	24,7	24,3	23,8	23,4													
		75											18,5	17,7	16,9	16,2									
		67																12,4	11,7	11,1					
	58,3	83					19,2	18,9	18,6	18,3	18,1	17,8													
		75												13,6	12,9	12,3	11,7								
		67																	7,0	7,8	7,3				
	63,6	83					13,1	13,8	13,5	13,3	13,1	12,9	12,8												
		75													9,9	9,3	8,9								
		67																			4,9	4,7			
	68,9	83						9,7	9,5	9,3	9,2	9,1	8,9												
		75														6,8	6,4	6,1							
		67																					2,2		
28	16,1	83		86,7	85,0	82,1	74,2	67,2	61,2	56,0	47,7														
		75					71,1	64,3	58,4	53,5	49,3	45,6	42,4												
		67								51,1	47,0	43,5	40,5	37,8											
	21,4	83		80,1	81,3	77,5	72,7	66,4	60,5	55,4	50,9	36,7													
		75						62,7	57,2	52,4	48,3	44,7	41,5												
		67									45,5	42,1	39,1	36,5	34,2										
	26,6	83		71,0	71,7	72,1	70,9	65,4	59,6	54,5	50,2	46,3													
		75						60,7	55,3	50,6	46,6	43,1	40,4	37,8											
		67										39,9	37,4	35,1	32,9	30,8									
	31,9	83			61,2	61,4	61,6	60,2	58,4	53,5	49,2	45,5													
		75							53,3	48,8	45,3	42,0	39,1	36,5	34,1										
		67											35,6	33,2	31,1	29,2	27,4								
	37,2	83			50,7	50,8	51,0	51,2	51,4	50,6	48,4	45,3	41,6												
		75								46,3	43,6	40,4	37,6	35,0	32,8	30,7									
		67													29,1	27,3	25,7	24,1							
	42,5	83				40,7	40,7	40,9	41,0	41,0	40,9	40,6	40,1												
		75									37,8	36,5	35,0	33,2	31,0	29,1									
		67														25,0	23,6	22,1	20,8						
	47,8	83				30,9	30,4	29,9	29,4	28,7	28,0	27,1	26,4	25,7											
		75										24,2	23,1	22,1	21,2	20,4	19,7								
		67															17,3	16,4	15,6	14,9					
	53,1	83					23,3	22,9	22,5	22,2	21,8	21,4	21,1	20,7											
		75											17,6	16,8	16,1	15,4	14,8	14,2							
		67																	11,3	10,8	10,2				
	58,3	83					16,2	17,1	16,9	16,7	16,4	16,2	15,9	15,7											
		75													12,5	11,9	11,3	10,8							
		67																		6,4	7,1	6,7			
	63,6	83						12,3	12,2	12,0	11,8	11,7	11,5	11,4											
		75														8,9	8,5	8,1	7,7						
		67																				4,5	4,2	4,0	
	68,9	83							8,2	8,1	7,9	7,8	7,7	7,6	7,6										
		75																6,1	5,8	5,5	5,2				
		67																						2,0	1,7

For reference only.
Weights and capacities in metric tonnes, dimensions in meters.

TN 31,5 - 35 m	16,1 - 68,9 m	67° / 75° / 83°	134 t	5,0 | 6,0 | 7,0	10,4 x 9,6 m	360°	DIN ISO 75%

MAINBOOM WITH LUFFING FLY JIB (TN 31,5 - 35)

MICHIELSENS

			14	16	18	20	22	24	26	28	30	32	34	36	38	40	42	44	46	48	50	52	54	56	58	60
31,5	16,1	83	77,7	76,6	74,8	72,3	66,8	61,1	55,9	51,5	46,5	38,8														
		75					63,8	58,3	53,3	49,1	45,5	42,3	39,4													
		67								46,8	43,4	40,3	37,6	35,2	33,0											
	21,4	83	71,7	72,4	72,0	70,8	65,6	60,3	55,3	50,9	47,1	43,3														
		75					61,6	56,7	52,1	48,0	44,4	41,3	38,5	36,1												
		67									41,8	38,8	36,3	34,0	31,8	29,9										
	26,6	83		64,4	64,6	64,7	63,8	58,9	54,3	50,0	46,3	43,0	39,7													
		75						54,6	50,3	46,3	42,9	39,9	37,2	35,2	32,9											
		67										37,3	34,8	32,6	30,6	28,7	27,0									
	31,9	83		55,3	55,4	55,6	55,8	54,5	53,0	49,0	45,4	42,1	39,9													
		75							48,3	44,6	41,8	39,0	36,4	34,1	31,9	29,9										
		67											33,0	30,9	29,0	27,3	25,7	24,2								
	37,2	83			46,2	46,3	46,4	46,5	46,4	46,0	44,8	41,9	39,1	35,7												
		75								42,5	40,1	37,3	34,8	32,6	30,5	28,7										
		67													27,0	25,4	23,9	22,5	21,2							
	42,5	83			36,7	36,9	37,1	37,2	37,2	37,1	37,0	36,9	36,5	35,8												
		75									34,7	33,7	32,5	30,9	29,0	27,3	25,6									
		67														23,4	22,0	20,7	19,6	18,5						
	47,8	83				27,9	27,5	27,1	26,6	26,1	25,5	24,8	24,2	23,5												
		75										22,0	21,2	20,3	19,5	18,8	18,1	17,5								
		67															16,0	15,2	14,4	13,8	13,2					
	53,1	83				21,3	21,0	20,7	20,4	20,1	19,8	19,5	19,1	18,8	18,6											
		75											16,1	15,3	14,7	14,1	13,6	13,0								
		67																	10,3	9,8	9,3	8,9				
	58,3	83					15,5	15,4	15,2	15,0	14,7	14,5	14,4	14,2	14,0											
		75												11,9	11,3	10,8	10,3	9,8	9,3							
		67																		5,7	6,3	5,9	5,6			
	63,6	83					10,1	10,7	10,6	10,5	10,4	10,2	10,1	9,9	9,8											
		75														8,0	7,6	7,3	6,9	6,6						
		67																				4,0	3,8	3,6		
	68,9	83						6,9	6,8	6,6	6,5	6,4	6,3	6,2	6,2	6,1										
		75															5,3	5,1	4,9	4,7	4,5					
		67																						1,7	1,5	
35	16,1	83		68,9	67,4	66,0	64,0	60,3	55,6	51,3	47,4	42,5	36,4	29,8												
		75					62,7	57,5	53,0	48,8	45,2	42,0	39,2	36,6	34,4											
		67									43,0	40,0	37,3	34,9	32,7	30,7										
	21,4	83		64,8	64,4	63,5	62,6	59,0	54,5	50,5	46,7	43,4	40,4	33,9												
		75						55,5	51,2	47,7	44,2	41,1	38,3	35,8	33,6	31,5										
		67										38,5	35,9	33,7	31,5	29,6	27,9									
	26,6	83		57,9	58,0	58,1	57,6	57,0	53,4	49,6	46,1	42,8	39,9	37,3												
		75							49,4	45,8	42,6	39,6	36,9	34,6	32,6	30,6	28,8									
		67											33,9	32,1	30,2	28,3	26,6	25,1	23,7							
	31,9	83			50,0	50,0	50,1	50,2	49,3	48,4	45,3	42,1	39,1	36,6	34,3											
		75								43,8	40,8	38,0	36,0	33,7	31,6	29,6	27,9									
		67												30,5	28,6	26,8	25,2	23,8	22,4	21,2						
	37,2	83			41,9	41,9	42,0	42,1	42,0	41,8	41,4	40,9	38,5	36,3	33,7											
		75									38,7	36,7	34,4	32,2	30,2	28,3	26,6	25,1								
		67														24,9	23,4	22,1	20,8	19,7	18,6					
	42,5	83				33,0	33,2	33,2	33,2	33,2	33,1	33,1	33,1	33,0	32,8	31,2										
		75										31,3	30,5	29,6	28,6	26,9	25,3	23,8	22,4							
		67															21,6	20,3	19,1	18,1	17,1	16,1				
	47,8	83				25,3	25,0	24,6	24,3	23,9	23,5	23,0	22,5	22,0	21,5	20,3										
		75											19,8	19,1	18,4	17,8	17,1	16,5	15,1	15,7						
		67																14,5	13,8	13,2	12,6	12,0	11,6			
	53,1	83					19,0	18,8	18,5	18,2	18,0	17,7	17,4	17,1	16,9	16,7										
		75												14,4	13,8	13,2	12,7	12,2	11,8	11,4						
		67																		9,2	8,7	8,2	7,8	7,5		
	58,3	83						13,8	13,6	13,4	13,2	13,0	12,8	12,7	12,5	12,4	12,2									
		75													10,5	10,0	9,5	9,1	8,6	8,3	7,9					
		67																				5,4	5,0	4,8	4,6	
	63,6	83						9,5	9,4	9,3	9,1	9,0	8,9	8,7	8,6	8,5	8,4									
		75														6,6	6,9	6,5	6,2	5,9	5,6	2,4				
		67																					3,4	3,2	3,0	2,8
	68,9	83							5,5	5,3	5,2	5,1	4,9	4,8	4,7	4,6	4,6									
		75																4,0	3,9	3,8	3,7	3,7				

For reference only.
Weights and capacities in metric tonnes, dimensions in meters.

TN 38,5 - 42 m	16,1 - 68,9 m	67° / 75° / 83°	134 t	5,0 | 6,0 | 7,0	10,4 x 9,6 m	360°	DIN ISO 75%

MAINBOOM WITH LUFFING JIB (TN 38,5 - 42) — MICHIELSENS

			16	18	20	22	24	26	28	30	32	34	36	38	40	42	44	46	48	50	52	54	56	58	60	62	64	66
38,5	16,1	83	61,7	60,5	59,4	58,3	56,7	54,7	50,7	47,2	43,9	39,9	35,6	30,4														
		75					56,0	52,1	48,3	45,0	41,8	39,0	36,5	34,2	32,1	30,1												
		67									39,8	37,1	34,7	32,5	30,6	28,8	27,2											
	21,4	83		57,8	57,0	56,2	55,4	53,7	49,8	46,5	43,4	40,4	37,8	34,0	28,4													
		75						50,4	46,8	43,7	40,8	38,1	35,6	33,4	31,4	29,6	27,8											
		67										35,7	33,4	31,3	29,4	27,7	26,1	24,7										
	26,6	83		52,5	52,0	51,6	51,1	50,7	48,7	45,4	42,5	39,7	37,2	34,9	31,8													
		75							45,0	41,9	39,2	36,7	34,4	32,2	30,6	28,8	27,2											
		67											31,7	30,1	28,2	26,6	25,1	23,7	22,4									
	31,9	83		44,4	45,8	45,4	45,2	44,9	44,7	44,4	41,8	39,3	36,7	34,2	32,1	29,6												
		75								40,2	37,6	35,3	33,5	31,4	29,5	27,7	26,1	24,7										
		67												28,3	26,6	25,0	23,6	22,3	21,1	19,9	18,9							
	37,2	83			37,8	38,0	38,1	38,1	37,9	37,8	37,5	37,2	35,8	33,9	32,0	29,7												
		75									35,5	33,3	32,1	30,2	28,3	26,6	25,1	23,7	22,4									
		67														23,4	22,0	20,8	19,6	18,6	17,6	16,7						
	42,5	83			29,8	29,9	30,0	30,0	30,0	29,9	29,9	29,8	29,8	29,8	29,8	29,3												
		75										28,6	28,0	27,3	26,6	25,1	23,6	22,3	21,1	19,9								
		67															20,1	18,9	17,8	16,9	16,0	15,1	14,3					
	47,8	83				22,9	22,6	22,3	22,0	21,7	21,4	21,0	20,6	20,1	19,7	19,2	18,1											
		75											18,0	17,5	16,9	16,4	15,8	15,3	14,8	14,4								
		67																13,3	12,7	12,1	11,6	11,1	10,7	10,4				
	53,1	83					17,2	17,0	16,8	16,5	16,3	16,1	15,8	15,6	15,4	15,2	15,0											
		75												13,2	12,6	12,1	11,6	11,2	10,8	10,4	10,0							
		67																		8,3	7,9	7,5	7,1	6,8	6,5			
	58,3	83					12,3	12,2	12,1	11,9	11,7	11,6	11,4	11,3	11,1	11,0	10,9											
		75													9,4	9,0	8,6	8,3	7,9	7,5	7,2	6,9						
		67																				4,8	4,6	4,4	4,2	4,0		
	63,6	83						8,2	8,0	7,9	7,7	7,6	7,5	7,5	7,4	7,3	7,3	7,3										
		75														6,3	6,1	5,8	5,5	5,3	5,0	4,8						
		67																						2,8	2,6	2,4	2,3	
	68,9	83						4,5	4,4	4,2	4,1	4,0	3,9	3,7	3,7	3,6	3,5	3,4										
		75																3,0	2,8	2,7	2,7	2,6	2,5					
42	16,1	83		54,8	53,8	52,8	51,9	50,5	48,7	46,5	43,5	40,7	37,5	34,2	30,0	25,6												
		75						50,0	47,4	44,2	41,3	38,7	36,2	34,0	31,9	30,1	28,4											
		67										36,8	34,4	32,3	30,3	28,5	26,9	25,4	24,1									
	21,4	83		51,9	51,3	50,7	50,1	49,3	47,7	45,5	42,6	40,0	37,5	35,2	33,0	28,5												
		75							45,7	42,6	39,9	37,7	35,4	33,2	31,2	29,3	27,7	26,2										
		67											33,1	31,1	29,2	27,4	25,9	24,4	23,1	21,9								
	26,6	83			46,9	46,4	46,0	45,6	44,8	43,8	41,8	39,2	37,0	34,7	32,6	30,7	26,9											
		75								41,1	38,5	36,1	34,0	32,0	30,0	28,4	26,8	25,3	24,0									
		67												29,4	27,8	26,2	24,7	23,3	22,0	20,9	19,8							
	31,9	83			41,2	41,0	40,7	40,4	40,2	40,0	39,8	38,4	36,2	34,1	32,1	29,9	28,2											
		75								39,2	36,7	34,4	32,4	31,0	29,3	27,5	26,0	24,5	23,2	21,9								
		67													24,9	24,8	23,3	22,0	20,8	19,7	18,7	17,7						
	37,2	83				34,1	34,3	34,4	34,5	34,4	34,2	34,0	33,8	33,4	31,4	29,8	28,1	25,6										
		75									32,9	32,5	30,7	29,5	27,9	26,3	24,7	23,4	22,1	20,9	19,8							
		67															21,6	20,3	19,2	18,2	17,2	16,3	15,5					
	42,5	83				26,8	26,9	27,0	27,0	26,9	26,9	26,9	26,9	26,9	26,9	26,9	26,9	25,8										
		75										26,0	25,8	25,6	25,0	24,4	23,3	21,9	20,7	19,6	18,6							
		67																18,4	17,4	16,4	15,5	14,7	13,9	13,2				
	47,8	83					20,6	20,4	20,1	19,8	19,5	19,3	19,0	18,6	18,3	17,9	17,6	16,7										
		75											16,7	16,3	15,8	15,3	14,8	14,3	13,9	13,5	13,1	12,8						
		67																	10,0	11,5	11,0	10,5	10,1	9,7	9,3			
	53,1	83					15,5	15,4	15,2	15,0	14,8	14,6	14,4	14,2	14,0	13,8	13,6	13,4	13,3									
		75													11,8	11,3	10,8	10,4	9,9	9,6	9,2	8,9	8,7					
		67																			7,3	6,9	6,6	6,2	5,9	5,6		
	58,3	83						10,9	10,8	10,6	10,5	10,4	10,2	10,1	10,0	9,8	9,7	9,6	9,5									
		75														8,3	7,9	7,6	7,2	6,9	6,6	6,3	6,0					
		67																					4,2	4,0	3,8	3,6	3,4	
	63,6	83						6,8	6,7	6,5	6,4	6,3	6,2	6,1	6,0	5,9	5,8	5,8	5,8									
		75															5,2	5,1	4,9	4,7	4,5	4,4	4,2	4,0				
		67																							2,2	2,0	1,9	1,7
	68,9	83							3,2	3,1	3,0	2,8	2,7	2,6	2,5	2,4	2,3	2,3	2,2	2,2								
		75																1,9	1,8	1,7	1,5	1,4						

For reference only.
Weights and capacities in metric tonnes, dimensions in meters.

TN 45,5 - 49 m	16,1 - 68,9 m	67° / 75° / 83°	134 t	5,0 | 6,0 | 7,0	10,4 x 9,6 m	360°	75%
				m			DIN ISO

MAINBOOM WITH LUFFING JIB (TN 45,5 - 49) — MICHIELSENS

			18	20	22	24	26	28	30	32	34	36	38	40	42	44	46	48	50	52	54	56	58	60	62	64	66	68
45,5	16,1	83	49,7	48,9	48,0	47,3	46,5	45,6	44,7	42,7	40,1	37,8	35,0	32,2	29,0	25,3	21,5											
		75						44,8	43,3	40,6	38,1	35,9	33,7	31,7	29,8	28,2	26,6	25,2										
		67										34,0	32,0	30,1	28,3	26,7	25,2	23,9	22,6	21,5								
	21,4	83		46,4	45,9	45,4	44,9	44,4	43,8	42,0	39,4	37,2	35,1	33,0	31,1	28,2	24,3											
		75						43,5	42,0	39,3	36,9	34,8	32,9	31,0	29,1	27,5	26,0	24,6	23,3									
		67											30,7	28,9	27,2	25,6	24,2	22,9	21,7	20,6	19,6							
	26,6	83		42,4	42,1	41,7	41,3	41,0	40,6	40,3	38,6	36,4	34,4	32,4	30,5	28,8	26,7	22,6										
		75							40,0	37,7	35,4	33,3	31,4	29,7	28,0	26,7	25,3	23,9	22,7	21,5								
		67												27,4	26,1	24,6	23,2	21,9	20,8	19,7	18,7	17,8						
	31,9	83			37,1	36,9	36,7	36,4	36,2	36,0	35,9	35,2	33,7	31,9	30,2	28,5	26,7	25,2										
		75								35,4	33,9	31,9	30,1	28,6	27,3	25,7	24,3	23,0	21,8	20,7	19,6							
		67													23,3	23,1	21,8	20,6	19,5	18,5	17,5	16,6	15,8					
	37,2	83			30,9	31,0	31,1	31,2	31,2	31,1	31,1	31,0	30,9	30,8	29,4	28,0	26,4	25,0	22,3									
		75									29,9	29,6	28,3	27,0	25,9	24,5	23,1	21,9	20,7	19,6	18,6							
		67															20,1	19,0	17,9	17,0	16,1	15,3	14,5	13,8				
	42,5	83			24,3	24,4	24,5	24,5	24,5	24,4	24,4	24,3	24,3	24,3	24,3	24,3	24,3	24,1	23,2									
		75										23,6	23,5	23,4	23,1	22,6	21,9	20,7	19,6	18,6	17,6	16,7						
		67																17,3	16,4	15,5	14,7	13,9	13,2	12,5	11,8			
	47,8	83				18,8	18,7	18,5	18,2	18,0	17,8	17,5	17,3	17,0	16,7	16,4	16,1	15,7	14,9									
		75											15,2	14,8	14,4	14,0	13,5	13,1	12,7	12,3	12,0	11,7	11,5					
		67																	9,2	10,5	10,0	9,6	9,2	8,8	8,5	8,2		
	53,1	83					14,0	13,8	13,7	13,5	13,3	13,2	13,0	12,8	12,6	12,5	12,3	12,2	12,0	12,0								
		75												11,1	10,7	10,3	9,9	9,4	9,0	8,6	8,3	8,1	7,8					
		67																			6,5	6,2	5,9	5,5	5,3	5,0	4,8	
	58,3	83					9,8	9,7	9,6	9,5	9,3	9,2	9,1	9,0	8,9	8,8	8,7	8,6	8,5	8,4								
		75														7,4	7,1	6,8	6,5	6,2	5,9	5,6	5,4	5,2				
		67																					3,7	3,5	3,3	3,1	3,0	2,8
	63,6	83						5,6	5,5	5,3	5,2	5,1	5,0	4,9	4,8	4,7	4,7	4,6	4,6	4,6								
		75															4,1	4,0	3,9	3,8	3,7	3,7	3,6	3,5	3,4			
		67																							1,8	1,6	1,5	
	68,9	83						2,4	2,3	2,1	2,0	1,9	1,8	1,7	1,6	1,5												
49	16,1	83		44,3	43,7	43,0	42,3	41,7	40,9	40,2	39,4	37,1	35,1	32,9	30,5	28,0	24,9	21,7	18,3									
		75						40,8	40,2	39,6	37,4	35,2	33,2	31,4	29,6	27,9	26,4	25,0	23,7	22,1								
		67											31,5	29,7	28,0	26,4	25,0	23,6	22,4	21,3	20,2							
	21,4	83		41,9	41,5	41,0	40,6	40,2	39,8	39,4	38,5	36,3	34,3	32,5	30,8	29,0	27,2	24,0	20,6									
		75							39,0	38,2	36,0	33,9	32,2	30,5	28,9	27,3	25,8	24,4	23,1	21,9	20,8							
		67												28,4	26,9	25,4	24,0	22,7	21,5	20,4	19,4	18,4						
	26,6	83			38,0	37,7	37,3	37,0	36,7	36,4	36,2	35,4	33,5	32,0	30,3	28,5	26,9	25,5	22,8									
		75								35,9	34,7	32,7	30,8	29,1	27,6	26,2	24,8	23,6	22,4	21,2	20,1	19,1						
		67													25,3	24,1	22,8	21,5	20,4	19,3	18,4	17,4	16,6	15,8				
	31,9	83			33,6	33,4	33,2	32,9	32,7	32,5	32,4	32,2	31,9	31,2	29,6	28,1	26,6	25,3	23,7	21,8								
		75									31,9	31,0	29,3	27,7	26,2	25,2	23,9	22,6	21,4	20,3	19,3	18,3						
		67														21,4	21,3	20,2	19,1	18,1	17,1	16,3	15,4	14,7	14,0			
	37,2	83				27,9	28,0	28,1	28,1	28,1	28,0	28,0	27,9	27,9	27,8	27,2	25,9	24,7	23,4	22,2								
		75										27,1	26,9	25,9	24,6	23,8	22,7	21,5	20,4	19,3	18,3	17,4	16,5					
		67																18,5	17,5	16,6	15,7	14,9	14,1	13,4	12,7	12,1		
	42,5	83				22,0	22,0	22,1	22,0	22,0	22,0	22,0	21,9	21,9	21,9	21,9	21,9	21,9	21,9	21,5	20,5							
		75											21,2	21,2	21,1	21,0	20,7	20,3	19,2	18,2	17,3	16,4	15,6	14,8				
		67																	15,9	15,0	14,2	13,5	12,8	12,1	11,5	10,9	10,3	
	47,8	83					16,9	16,8	16,6	16,4	16,2	16,0	15,8	15,6	15,3	15,1	14,8	14,6	14,3	13,6	13,1							
		75												13,7	13,3	12,9	12,5	12,2	11,8	11,5	11,1	10,8	10,5	10,3				
		67																		8,2	9,4	9,0	8,6	8,2	7,9	7,6	7,3	7,0
	53,1	83					12,5	12,4	12,3	12,1	12,0	11,8	11,7	11,5	11,4	11,2	11,1	10,9	10,8	10,7	10,6							
		75													9,9	9,5	9,1	8,8	8,4	8,1	7,7	7,4	7,1	6,9	6,7			
		67																				5,7	5,4	5,1	4,9	4,6	4,4	4,3
	58,3	83						8,3	8,2	8,0	7,9	7,8	7,7	7,6	7,5	7,4	7,4	7,3	7,3	7,3	7,3	7,3						
		75														5,9	6,4	6,1	5,8	5,6	5,3	5,1	4,9	4,7	4,5	4,3		
		67																						3,1	2,9	2,7	2,5	2,4

For reference only.
Weights and capacities in metric tonnes, dimensions in meters.

TN 52,5 - 56 m	16,1 - 68,9 m	67° / 75° / 83°	134 t	5,0 | 6,0 | 7,0	10,4 x 9,6 m	360°	DIN ISO 75%

MAINBOOM WITH LUFFING JIB (TN 52,5 - 56) — MICHIELSENS

			20	22	24	26	28	30	32	34	36	38	40	42	44	46	48	50	52	54	56	58	60	62	64	66	68	70	72	74	76
52,5	16,1	83	39,9	39,3	38,7	38,1	37,6	37,0	36,5	35,9	35,4	33,9	32,3	30,7	28,6	26,6	24,2	21,4	18,6												
		75						36,4	35,8	35,3	34,5	32,6	30,8	29,2	27,7	26,2	24,8	23,5	22,3	21,3	18,9										
		67											29,2	27,6	26,2	24,8	23,4	22,2	21,1	20,0	19,1	18,2									
	21,4	83		37,3	36,9	36,5	36,1	35,7	35,2	34,7	34,1	33,3	32,1	30,4	28,9	27,4	26,0	23,8	21,0	17,9											
		75							34,8	34,4	33,4	31,5	29,8	28,3	26,9	25,6	24,2	23,0	21,8	20,7	19,7										
		67												26,4	25,0	23,8	22,5	21,3	20,2	19,2	18,2	17,4	16,5								
	26,6	83		34,3	33,9	33,6	33,4	33,1	32,8	32,5	32,1	31,8	30,9	29,7	28,3	26,9	25,5	24,1	22,7	19,9											
		75								32,2	31,8	30,2	28,6	27,1	25,7	24,4	23,3	22,2	21,0	20,0	19,0	18,1									
		67													23,5	22,4	21,3	20,2	19,1	18,2	17,3	16,4	15,6	14,9							
	31,9	83			30,1	29,9	29,7	29,5	29,3	29,2	29,0	28,8	28,5	28,0	27,4	26,2	25,0	23,8	22,5	21,2	18,7										
		75									28,5	28,4	27,1	25,7	24,4	23,3	22,4	21,3	20,2	19,1	18,2	17,3	16,5								
		67														20,4	19,9	18,9	17,9	16,9	16,1	15,3	14,5	13,8	13,1	12,5					
	37,2	83			25,2	25,2	25,2	25,2	25,2	25,2	25,2	25,1	25,1	24,8	24,5	24,2	23,7	23,2	22,1	20,9	19,6										
		75										24,5	24,5	24,3	23,0	21,9	21,3	20,3	19,3	18,3	17,4	16,6	15,7	15,0							
		67																17,5	16,6	15,7	14,9	14,1	13,4	12,7	12,1	11,5	10,9				
	42,5	83				19,9	19,9	19,9	19,9	19,9	19,8	19,8	19,8	19,8	19,8	19,8	19,8	19,8	19,8	19,7	19,3										
		75											19,2	19,1	19,1	19,1	18,9	18,6	18,0	17,1	16,2	15,4	14,7	13,9	13,2						
		67																	14,8	14,0	13,3	12,6	11,9	11,3	10,7	10,2	9,6	9,1			
	47,8	83				15,3	15,3	15,2	15,0	14,8	14,6	14,5	14,3	14,1	13,9	13,7	13,5	13,3	13,1	12,8	12,1	11,7									
		75												12,5	12,1	11,7	11,4	11,1	10,8	10,5	10,2	9,8	9,6	9,4	9,2						
		67																		7,4	8,6	8,2	7,8	7,5	7,2	6,9	6,6	6,4	6,2		
	53,1	83					11,2	11,1	11,0	10,9	10,8	10,6	10,5	10,4	10,3	10,1	10,0	9,9	9,8	9,6	9,6	9,5									
		75													8,9	8,6	8,3	8,0	7,6	7,3	7,0	6,7	6,4	6,2	6,0	5,8					
		67																				5,1	4,8	4,6	4,4	4,2	4,0	3,8	3,7	3,5	
	58,3	83					7,1	7,0	6,8	6,7	6,6	6,5	6,3	6,2	6,1	6,1	6,0	6,0	5,9	5,9	5,9	5,9									
		75														5,4	5,3	5,2	5,1	4,9	4,8	4,6	4,4	4,2	4,0	3,9	3,8				
		67																						2,6	2,5	2,3	2,2	2,0	1,9	1,7	1,6
	63,6	83						3,4	3,2	3,1	3,0	2,9	2,8	2,7	2,5	2,4	2,4	2,3	2,2	2,2	2,2	2,2	2,2								
		75															1,9	1,8	1,7	1,6	1,5	1,4									
56	16,1	83		35,7	35,2	34,7	34,2	33,6	33,0	31,8	30,5	29,3	28,0	26,7	25,5	24,3	23,2	22,1	20,3	18,4	16,0										
		75							32,7	32,2	31,7	30,6	29,4	28,1	26,9	25,7	24,6	23,3	22,1	21,0	20,0	19,1									
		67												27,1	25,7	24,4	23,2	22,0	20,9	19,8	18,8	17,9	17,1	16,3							
	21,4	83		33,8	33,4	33,1	32,7	32,2	31,8	30,9	29,9	28,8	27,7	26,6	25,4	24,3	23,3	22,2	21,0	19,7	18,0										
		75								31,3	30,8	30,2	29,0	27,5	26,2	24,9	23,7	22,6	21,5	20,4	19,4	18,5	17,6								
		67													24,3	23,1	22,0	20,9	19,8	18,8	17,9	17,0	16,2	15,4	14,7						
	26,6	83			30,8	30,5	30,2	29,9	29,6	29,3	28,5	27,7	26,9	25,9	25,0	24,0	23,0	22,1	21,1	20,2	19,4	17,0									
		75									28,9	28,6	27,6	26,3	25,0	23,8	22,6	21,6	20,5	19,6	18,7	17,8	16,9	16,1							
		67														21,6	20,7	19,7	18,8	17,8	16,9	16,0	15,3	14,5	13,8	13,2					
	31,9	83			27,2	27,1	26,9	26,7	26,5	26,3	26,0	25,6	25,2	24,6	23,9	23,1	22,4	21,6	20,8	20,0	19,3	18,3									
		75										25,6	25,6	24,9	23,7	22,5	21,4	20,9	20,0	19,0	18,0	17,1	16,3	15,5	14,8						
		67															18,2	18,5	17,6	16,7	15,9	15,1	14,3	13,6	12,9	12,3	11,7				
	37,2	83				22,8	22,8	22,9	22,9	22,8	22,8	22,6	22,3	22,1	21,7	21,1	20,6	20,0	19,4	18,8	18,3	17,8	16,7								
		75											22,1	22,1	22,0	21,2	20,2	19,7	18,8	18,0	17,1	16,2	15,4	14,7	14,0	13,3					
		67																	16,0	15,3	14,5	13,7	13,0	12,3	11,7	11,1	10,6	10,1			
	42,5	83				17,9	17,9	17,9	17,9	17,9	17,9	17,8	17,8	17,8	17,8	17,8	17,8	17,7	17,5	17,2	16,9	16,6	16,3								
		75											13,8	17,2	17,1	17,0	17,0	16,9	16,8	16,7	15,9	15,1	14,3	13,6	12,9	12,3					
		67																		13,6	12,8	12,1	11,5	10,9	10,3	9,8	9,3	8,8	8,3		
	47,8	83					13,7	13,7	13,5	13,4	13,2	13,1	12,9	12,8	12,6	12,5	12,3	12,1	11,9	11,7	11,6	11,0	10,7								
		75													11,2	10,8	10,4	10,1	9,9	9,6	9,3	9,1	8,8	8,5	8,3	8,1	8,0				
		67																				7,6	7,2	6,9	6,6	6,3	6,0	5,8	5,5	5,3	
	53,1	83					9,8	9,6	9,5	9,3	9,2	9,1	9,0	8,9	8,8	8,7	8,7	8,6	8,6	8,5	8,5	8,4	8,4	8,3							
		75														7,8	7,5	7,3	7,0	6,7	6,4	6,1	5,9	5,6	5,4	5,2	5,0	4,9			
		67																					4,4	4,2	4,0	3,8	3,6	3,4	3,3	3,1	2,9
	58,3	83						5,7	5,6	5,4	5,3	5,2	5,0	4,9	4,8	4,7	4,7	4,6	4,6	4,5	4,5	4,5	4,5	4,5							
		75															4,0	3,9	3,8	3,8	3,7	3,6	3,6	3,5	3,5	3,4	3,3	3,2			
		67																							2,1	1,9	1,8	1,6	1,4		
	63,6	83						2,3	2,2	2,1	1,9	1,8	1,7	1,6	1,5																

For reference only.
Weights and capacities in metric tonnes, dimensions in meters.

TN 59,5 - 63 m	16,1 - 68,9 m	67° / 75° / 83°	134 t	5,0 | 6,0 | 7,0	10,4 x 9,6 m	360°	DIN ISO 75%

MAINBOOM WITH LUFFING JIB (TN 59,5 - 63)

MICHIELSENS

			24	26	28	30	32	34	36	38	40	42	44	46	48	50	52	54	56	58	60	62	64	66	68	70	72	74	76	78	80	82	84
59,5	16,1	83	30,6	29,6	28,6	27,6	26,5	25,5	24,5	23,4	22,4	21,4	20,5	19,5	18,7	17,9	17,2	16,5	16,0	15,4	13,6												
		75						26,8	25,8	24,9	23,8	22,7	21,7	20,7	19,8	19,0	18,2	17,4	16,8	16,1	15,6	15,0											
		67											23,0	22,0	21,0	20,0	19,2	18,4	17,7	17,0	16,3	15,7	15,2	14,8									
	21,4	83	29,8	29,0	28,2	27,4	26,5	25,6	24,6	23,6	22,6	21,6	20,7	19,7	18,8	18,1	17,4	16,7	16,1	15,5	14,6												
		75							26,0	25,3	24,4	23,3	22,3	21,3	20,4	19,5	18,7	17,9	17,2	16,5	15,9	15,4	14,9										
		67												22,7	21,6	20,7	19,7	18,8	17,9	17,0	16,2	15,4	14,7	14,1	13,4								
	26,6	83	28,3	27,7	27,1	26,4	25,8	25,2	24,5	23,5	22,6	21,7	20,8	19,9	19,1	18,3	17,7	17,0	16,3	15,8	15,2	14,4											
		75								24,8	24,2	23,6	22,7	21,7	20,8	19,9	19,1	18,4	17,7	17,0	16,4	15,8	15,3	14,8									
		67													20,3	19,6	18,8	17,9	17,0	16,2	15,4	14,7	14,0	13,3	12,7	12,1							
	31,9	83		25,0	24,9	24,6	24,3	23,9	23,4	22,9	22,3	21,7	21,0	20,2	19,4	18,6	17,9	17,2	16,5	16,0	15,4	14,9											
		75								23,5	23,2	22,8	22,4	21,9	21,4	20,4	19,5	18,7	18,0	17,2	16,3	15,6	14,8	14,2	13,5								
		67														9,2	17,4	16,6	15,9	15,1	14,3	13,6	13,0	12,3	11,7	11,2	10,7						
	37,2	83		21,0	21,0	21,1	21,1	21,1	21,0	21,0	20,8	20,5	20,3	19,8	19,2	18,5	17,9	17,3	16,7	16,1	15,5	15,0	14,6										
		75									20,2	20,3	20,3	20,3	19,9	19,0	18,2	17,7	17,0	16,2	15,4	14,7	14,0	13,3	12,7								
		67																15,1	14,4	13,7	13,0	12,3	11,7	11,1	10,6	10,1	9,6	9,1					
	42,5	83			16,5	16,5	16,5	16,4	16,4	16,4	16,4	16,4	16,4	16,3	16,3	16,3	16,3	16,2	16,0	15,8	15,4	15,0	14,6										
		75										15,8	15,8	15,7	15,7	15,7	15,7	15,6	15,5	15,0	14,3	13,6	12,9	12,3	11,7	11,2							
		67																	12,7	12,1	11,5	10,9	10,3	9,8	9,3	8,8	8,3	7,9	7,5				
	47,8	83			12,6	12,6	12,6	12,5	12,3	12,2	12,1	11,9	11,8	11,6	11,5	11,4	11,2	11,1	10,9	10,8	10,6	9,8	9,5										
		75											10,6	10,3	10,0	9,7	9,4	9,1	8,9	8,7	8,5	8,2	8,0	7,8	7,6	7,5	7,4						
		67																			7,1	6,8	6,5	6,2	6,0	5,7	5,5	5,3	5,1	4,9			
	53,1	83				8,8	8,6	8,5	8,4	8,2	8,1	8,0	7,9	7,9	7,8	7,7	7,7	7,7	7,7	7,7	7,7	7,7	7,7										
		75													7,0	6,8	6,7	6,4	6,2	5,9	5,7	5,4	5,2	5,0	4,8	4,7	4,6						
		67																				4,1	3,9	3,7	3,5	3,3	3,2	3,0	2,9	2,7	2,6		
	58,3	83				5,1	4,9	4,8	4,7	4,5	4,4	4,3	4,2	4,1	4,0	4,0	3,9	3,8	3,8	3,8	3,8	3,8	3,8	3,8									
		75														3,3	3,2	3,1	3,1	3,0	2,9	2,9	2,8	2,8	2,8	2,8	2,8	2,8					
		67																						1,6	1,5	1,5							
	63,6	83					1,7	1,6	1,5																								
63	16,1	83	28,9	28,1	27,4	26,6	25,9	25,2	24,5	23,7	22,9	22,1	21,2	20,4	19,5	18,7	18,1	17,4	16,7	15,9	15,1	13,8	11,7										
		75							25,1	24,5	23,9	23,1	22,4	21,5	20,6	19,7	19,0	18,3	17,6	17,0	16,4	15,8	15,3	14,0									
		67												22,6	21,7	20,8	20,0	19,2	18,5	17,6	16,7	16,0	15,2	14,5	13,9								
	21,4	83		27,3	26,7	26,0	25,4	24,8	24,2	23,5	22,8	22,1	21,4	20,5	19,8	19,0	18,3	17,7	17,0	16,4	15,8	15,3	13,4										
		75								24,2	23,7	23,2	22,5	21,9	21,1	20,2	19,5	18,8	18,1	17,4	16,9	16,3	15,8	15,1	14,3								
		67													21,0	20,3	19,3	18,5	17,7	16,8	16,0	15,2	14,5	13,9	13,2	12,6							
	26,6	83		25,5	25,3	24,9	24,4	23,9	23,4	22,9	22,4	21,8	21,4	20,7	20,0	19,2	18,5	17,8	17,2	16,6	16,1	15,5	14,5										
		75								23,5	23,1	22,6	22,2	21,7	21,3	20,6	19,9	19,1	18,3	17,5	16,8	16,0	15,2	14,5	13,9	13,2							
		67														18,8	18,0	17,3	16,5	15,8	15,1	14,3	13,6	13,0	12,4	11,8	11,3	10,7					
	31,9	83		22,7	22,6	22,4	22,3	22,1	21,9	21,7	21,4	21,1	20,7	20,4	19,7	19,1	18,5	17,9	17,3	16,7	16,1	15,6	15,1	13,9									
		75									21,2	21,3	21,1	20,9	20,6	19,7	18,8	18,0	17,4	16,7	16,0	15,2	14,5	13,8	13,2	12,6							
		67															8,2	16,0	15,3	14,6	13,9	13,2	12,6	12,0	11,4	10,8	10,3	9,8	9,4				
	37,2	83			19,0	19,0	19,0	19,0	19,0	19,0	18,9	18,9	18,8	18,7	18,6	18,3	18,0	17,8	17,2	16,7	16,1	15,7	15,2	14,5									
		75										18,1	18,2	18,3	18,3	18,3	17,5	16,7	16,3	15,7	15,0	14,3	13,6	13,0	12,4	11,8	11,3						
		67																	13,8	13,2	12,6	11,9	11,3	10,8	10,2	9,7	9,2	8,8	8,3	7,9			
	42,5	83			14,8	14,8	14,8	14,8	14,8	14,7	14,7	14,7	14,7	14,7	14,6	14,6	14,6	14,6	14,6	14,6	14,6	14,6	14,6	14,4	13,6								
		75											13,6	13,6	13,5	13,5	13,5	13,5	13,5	13,5	13,5	13,2	12,6	12,0	11,4	10,8	10,3	9,8					
		67																		11,6	11,0	10,5	9,9	9,4	8,9	8,4	8,0	7,5	7,1	6,7	6,4		
	47,8	83				11,2	11,1	11,0	10,8	10,7	10,6	10,5	10,4	10,3	10,2	10,2	10,1	10,0	9,9	9,8	9,6	9,5	9,0	8,6	8,1								
		75												9,4	9,2	8,9	8,6	8,4	8,1	7,9	7,7	7,5	7,3	7,1	6,9	6,7	6,6	6,5					
		67																				6,2	5,9	5,7	5,4	5,1	4,9	4,8	4,6	4,4	4,3	4,2	
	53,1	83				7,4	7,3	7,1	7,0	6,9	6,8	6,6	6,5	6,4	6,4	6,3	6,2	6,2	6,1	6,1	6,1	6,1	6,1	6,1	6,1								
		75													5,6	5,5	5,4	5,4	5,3	5,2	5,1	4,9	4,7	4,5	4,4	4,2	4,1	3,9	3,8				
		67																					3,4	3,3	3,1	2,9	2,7	2,6	2,5	2,3	2,2	2,0	1,9
	58,3	83					3,8	3,7	3,6	3,4	3,3	3,2	3,1	3,0	2,9	2,8	2,7	2,6	2,6	2,5	2,5	2,5	2,5	2,5	2,5	2,5							
		75															2,2	2,1	2,0	1,9	1,8	1,7	1,6	1,6	1,5	1,5	1,5	1,5	1,5	1,5			

For reference only.
Weights and capacities in metric tonnes, dimensions in meters.

TN 66,5 - 70 m	16,1 - 68,9 m	67° / 75° / 83°	134 t	5,0 | 6,0 | 7,0	10,4 x 9,6 m	360°	75%
				m			DIN ISO

MAINBOOM WITH LUFFING JIB (TN 66,5 - 70)

MICHIELSENS

			26	28	30	32	34	36	38	40	42	44	46	48	50	52	54	56	58	60	62	64	66	68	70	72	74	76	78	80	82	84	86	88
66,5	16,1	83	25,0	24,4	23,8	23,2	22,7	22,1	21,6	21,1	20,6	20,1	19,7	19,3	18,9	18,4	17,9	17,3	16,8	15,9	14,7	13,5	11,8											
		75						22,5	22,0	21,5	21,0	20,6	20,1	19,7	19,4	19,0	18,5	18,0	17,5	17,0	16,4	15,9	15,2	14,4	12,3									
		67												20,1	19,7	19,3	18,9	18,1	17,3	16,5	15,7	15,0	14,3	13,7	13,0	12,5								
	21,4	83	24,3	23,8	23,3	22,8	22,3	21,8	21,3	20,9	20,4	20,0	19,6	19,2	18,9	18,5	18,1	17,6	17,0	16,5	15,6	14,8	13,6	11,7										
		75							21,8	21,4	20,9	20,5	20,1	19,7	19,4	19,0	18,7	18,3	17,8	17,2	16,4	15,6	14,9	14,3	13,6									
		67													19,6	18,8	18,0	17,2	16,5	15,8	15,0	14,3	13,6	13,0	12,4	11,8	11,3							
	26,6	83		22,7	22,3	21,9	21,5	21,1	20,7	20,3	19,9	19,6	19,2	18,9	18,6	18,3	18,0	17,5	17,0	16,6	16,0	15,4	14,8	12,9										
		75								20,7	20,4	20,0	19,7	19,3	19,0	18,7	18,4	17,8	17,0	16,3	15,7	15,0	14,3	13,7	13,1	12,5								
		67														17,4	16,6	16,0	15,4	14,7	14,1	13,4	12,8	12,2	11,6	11,1	10,5	10,1						
	31,9	83		20,2	20,2	20,1	19,9	19,7	19,4	19,2	18,9	18,6	18,4	18,1	17,9	17,6	17,4	17,2	16,8	16,5	16,1	15,7	15,3	14,3	12,3									
		75									18,9	18,9	18,7	18,4	18,2	18,0	17,5	16,8	16,0	15,6	14,9	14,3	13,6	13,0	12,4	11,8	11,3							
		67															7,3	14,8	14,1	13,5	12,9	12,3	11,7	11,2	10,6	10,1	9,6	9,2	8,7					
	37,2	83		17,0	17,0	17,0	17,1	17,1	17,0	17,0	16,9	16,9	16,8	16,7	16,7	16,5	16,4	16,3	16,1	16,0	15,8	15,6	15,0	14,4	13,5									
		75										16,2	16,2	16,2	16,2	16,2	16,2	15,5	14,8	14,6	14,0	13,4	12,8	12,2	11,6	11,1	10,5	10,0						
		67																	12,7	12,2	11,6	11,1	10,5	10,0	9,5	9,0	8,5	8,1	7,7	7,3	6,9			
	42,5	83			13,3	13,3	13,2	13,2	13,0	12,9	12,8	12,7	12,6	12,6	12,5	12,5	12,5	12,5	12,5	12,5	12,5	12,5	12,5	12,5	12,5									
		75											11,6	11,5	11,4	11,4	11,3	11,3	11,3	11,3	11,3	11,3	11,3	11,2	10,6	10,1	9,6	9,2						
		67																		10,0	10,0	9,6	9,1	8,6	8,2	7,7	7,3	6,9	6,5	6,2	5,8	5,5		
	47,8	83			9,8	9,6	9,5	9,3	9,2	9,1	8,9	8,8	8,7	8,6	8,6	8,5	8,5	8,4	8,4	8,4	8,4	8,4	8,4	7,8	7,6	6,9								
		75												7,8	7,7	7,6	7,5	7,4	7,3	7,0	6,9	6,7	6,5	6,3	6,1	6,0	5,8	5,7	5,6					
		67																				5,5	5,2	5,0	4,8	4,6	4,4	4,3	4,1	4,0	3,8	3,7	3,6	
	53,1	83				6,1	6,0	5,8	5,7	5,6	5,5	5,3	5,2	5,1	5,0	4,9	4,9	4,8	4,8	4,7	4,7	4,7	4,7	4,7	4,7	4,7								
		75													4,4	4,3	4,2	4,1	4,0	3,9	3,9	3,8	3,8	3,7	3,7	3,7	3,6	3,5	3,3	3,3				
		67																					2,6	2,6	2,5	2,4	2,3	2,2	2,0	1,9	1,7	1,5		
	58,3	83				2,9	2,8	2,6	2,5	2,4	2,3	2,2	2,1	2,0	1,9	1,7	1,7	1,6	1,5	1,4														
70	16,1	83	23,5	23,0	22,5	22,0	21,5	21,1	20,6	20,2	19,8	19,4	19,0	18,7	18,4	18,1	17,8	17,5	17,1	16,8	16,5	15,1	13,5	11,9	10,2									
		75							20,9	20,5	20,1	19,7	19,4	19,0	18,7	18,4	18,1	17,8	17,6	17,4	16,7	15,9	15,2	14,5	13,8	12,6								
		67													18,9	18,6	18,3	17,7	16,9	16,2	15,5	14,8	14,1	13,5	12,9	12,3	11,7	11,2						
	21,4	83		22,3	21,9	21,5	21,0	20,6	20,2	19,8	19,5	19,2	18,8	18,5	18,2	17,9	17,6	17,4	17,1	16,8	16,5	15,8	14,5	13,2	11,6									
		75								20,2	19,8	19,5	19,2	18,9	18,5	18,3	18,0	17,7	17,3	16,6	16,0	15,3	14,6	13,9	13,3	12,7	12,1							
		67														18,1	17,3	16,6	15,9	15,2	14,6	14,0	13,3	12,7	12,1	11,5	11,0	10,5	10,0					
	26,6	83		20,7	20,5	20,3	20,1	19,8	19,5	19,2	18,9	18,6	18,3	18,0	17,8	17,5	17,3	17,1	16,9	16,6	16,4	16,2	15,1	14,1	12,8	11,2								
		75									19,1	18,9	18,6	18,4	18,1	17,9	17,6	17,2	16,5	15,8	15,1	14,5	14,0	13,3	12,7	12,2	11,6	11,1						
		67															16,0	15,3	14,6	14,2	13,6	13,0	12,4	11,8	11,2	10,7	10,2	9,7	9,3	8,8				
	31,9	83			18,2	18,1	18,0	17,9	17,8	17,6	17,5	17,4	17,2	17,1	17,0	16,8	16,6	16,5	16,3	16,2	16,1	15,9	15,2	14,5	13,8	12,3								
		75										16,9	16,9	16,9	16,9	16,8	16,7	16,2	15,5	14,8	14,2	13,8	13,2	12,6	12,1	11,5	11,0	10,5	10,0					
		67																6,5	13,5	13,0	12,4	11,9	11,3	10,8	10,3	9,7	9,3	8,8	8,4	8,0	7,6			
	37,2	83			15,3	15,3	15,3	15,3	15,3	15,2	15,2	15,1	15,0	14,9	14,8	14,8	14,8	14,7	14,7	14,7	14,7	14,7	14,7	14,0	13,4	12,8	11,7							
		75											14,0	13,9	13,8	13,7	13,7	13,6	13,6	13,6	13,1	12,5	12,3	11,8	11,3	10,7	10,2	9,7	9,3	8,8				
		67																		11,2	11,1	10,6	10,1	9,6	9,1	8,6	8,2	7,8	7,4	7,0	6,6	6,2		
	42,5	83			11,9	11,8	11,6	11,4	11,3	11,1	11,0	10,8	10,7	10,6	10,5	10,4	10,4	10,3	10,3	10,2	10,2	10,2	10,2	10,2	10,2	10,2	10,2							
		75												9,8	9,7	9,6	9,5	9,5	9,4	9,3	9,3	9,3	9,3	9,3	9,3	9,3	9,3	9,1	8,6	8,2				
		67																			8,2	8,2	8,1	8,1	8,0	7,6	7,2	6,8	6,4	6,0	5,7	5,3	5,1	
	47,8	83				8,2	8,1	7,9	7,8	7,6	7,5	7,4	7,3	7,2	7,1	7,0	6,9	6,8	6,7	6,7	6,6	6,6	6,6	6,6	6,6	6,5	6,5							
		75													6,3	6,2	6,1	6,0	6,0	5,9	5,8	5,7	5,6	5,5	5,4	5,3	5,2	5,1	4,9	4,9	4,8			
		67																					4,7	4,5	4,4	4,2	4,0	3,9	3,7	3,5	3,4	3,3	3,1	3,0
	53,1	83				4,6	4,8	4,7	4,5	4,4	4,3	4,1	4,0	3,9	3,8	3,7	3,6	3,5	3,5	3,4	3,3	3,3	3,3	3,3	3,3	3,3	3,3	3,3						
		75														3,1	3,0	2,9	2,8	2,7	2,7	2,6	2,5	2,4	2,4	2,4	2,4	2,3	2,3	2,3	2,3	2,3		
		67																						1,6										
	58,3	83					1,8	1,7	1,5	1,4																								

For reference only.
Weights and capacities in metric tonnes, dimensions in meters.

TN 73,5 - 77 m	16,1 - 68,9 m	67° / 75° / 83°	134 t	5,0 | 6,0 | 7,0	10,4 x 9,6 m	360°	DIN ISO 75%

MAINBOOM WITH LUFFING JIB (TN 73,5 - 77) — MICHIELSENS

			28	30	32	34	36	38	40	42	44	46	48	50	52	54	56	58	60	62	64	66	68	70	72	74	76	78	80	82	84	86	88	90	92
73,5	16,1	83	17,8	17,1	16,5	15,8	15,2	14,6	14,0	13,5	13,0	12,6	12,1	11,7	11,4	11,1	10,8	10,5	10,3	10,0	9,8	9,6	9,4	9,3	9,0	8,5									
		75							14,8	14,2	13,7	13,1	12,7	12,3	11,9	11,6	11,2	10,9	10,6	10,3	10,1	9,9	9,7	9,5	9,4	9,2	9,2								
		67													12,4	12,0	11,6	11,3	11,0	10,7	10,4	10,2	10,0	9,7	9,6	9,4	9,3	9,2							
	21,4	83	17,9	17,2	16,5	15,9	15,3	14,7	14,1	13,5	13,1	12,7	12,2	11,8	11,5	11,2	10,8	10,5	10,3	10,1	9,8	9,6	9,5	9,3	9,2	9,1									
		75								14,5	13,9	13,4	12,9	12,5	12,1	11,7	11,4	11,1	10,8	10,5	10,2	10,0	9,8	9,6	9,4	9,3	9,2	9,1							
		67														12,3	12,0	11,6	11,3	10,9	10,7	10,4	10,2	9,9	9,7	9,5	9,4	9,3	9,2	9,0					
	26,6	83		17,3	16,6	16,0	15,3	14,7	14,2	13,6	13,2	12,7	12,3	11,9	11,5	11,2	10,9	10,6	10,3	10,1	9,9	9,7	9,5	9,3	9,2	9,1	9,0								
		75									14,2	13,6	13,2	12,7	12,3	11,9	11,6	11,2	10,9	10,6	10,4	10,1	9,9	9,7	9,5	9,3	9,2	9,1	9,1						
		67															12,3	11,9	11,5	11,2	10,9	10,6	10,4	10,1	9,9	9,7	9,5	9,2	8,7	8,3	7,9				
	31,9	83		16,5	16,1	15,6	15,1	14,6	14,1	13,6	13,1	12,7	12,3	11,9	11,5	11,2	10,9	10,6	10,3	10,1	9,9	9,7	9,5	9,3	9,2	9,1	9,0								
		75										13,8	13,3	12,9	12,4	12,1	11,7	11,4	11,1	10,7	10,5	10,2	10,0	9,8	9,6	9,4	9,3	9,1	9,0	9,0					
		67																	11,8	11,5	11,1	10,8	10,5	10,2	9,6	9,2	8,7	8,3	7,9	7,5	7,1	6,8			
	37,2	83			14,1	14,1	13,9	13,8	13,5	13,2	12,9	12,6	12,2	11,9	11,5	11,2	10,9	10,6	10,4	10,1	9,9	9,7	9,5	9,3	9,2	9,1	9,0								
		75											12,9	12,7	12,4	12,1	11,8	11,4	11,1	10,9	10,6	10,3	10,1	9,9	9,6	9,5	9,3	9,2	8,8	8,3					
		67																		10,3	10,3	9,8	9,4	9,0	8,5	8,1	7,7	7,2	6,9	6,5	6,2	5,8	5,5		
	42,5	83			10,8	10,6	10,5	10,4	10,2	10,1	10,0	9,9	9,9	9,8	9,7	9,7	9,7	9,7	9,7	9,7	9,7	9,6	9,5	9,5	9,4	9,2	9,1	9,1							
		75											8,9	8,9	8,8	8,7	8,7	8,6	8,6	8,6	8,6	8,6	8,6	8,6	8,6	8,6	8,6	8,5	8,1	7,7	7,3				
		67																			7,4	7,4	7,4	7,4	7,4	7,0	6,6	6,3	5,9	5,6	5,2	5,0	4,7	4,5	
	47,8	83				7,3	7,1	7,0	6,8	6,7	6,6	6,5	6,4	6,3	6,2	6,1	6,1	6,0	6,0	6,0	5,9	5,9	5,9	5,9	5,9	5,8	5,8	5,7							
		75													5,5	5,4	5,3	5,2	5,2	5,1	5,0	5,0	5,0	4,9	4,8	4,7	4,7	4,6	4,5	4,4	4,4	4,3			
		67																					3,9	3,9	3,8	3,7	3,6	3,5	3,3	3,2	3,1	2,9	2,8	2,7	2,6
	53,1	83				4,1	4,0	3,9	3,7	3,6	3,5	3,4	3,3	3,2	3,1	3,0	2,9	2,8	2,8	2,7	2,6	2,6	2,6	2,6	2,6	2,6	2,6	2,6							
		75														2,4	2,3	2,2	2,1	2,0	1,9	1,9	1,8	1,7	1,7	1,7	1,6	1,6	1,6	1,6	1,6	1,6			
77	16,1	83	17,0	16,4	15,8	15,2	14,7	14,2	13,6	13,2	12,8	12,4	12,0	11,6	11,3	11,1	10,8	10,5	10,3	10,1	9,9	9,7	9,5	9,4	9,3	8,4	7,1								
		75							14,3	13,8	13,3	12,9	12,5	12,1	11,8	11,5	11,2	10,8	10,6	10,4	10,1	9,9	9,8	9,6	9,5	9,3	9,2	8,7							
		67													12,2	11,9	11,5	11,2	11,0	10,7	10,5	10,2	10,0	9,8	9,7	9,5	9,4	9,3	9,2						
	21,4	83	17,0	16,4	15,9	15,3	14,7	14,2	13,7	13,2	12,9	12,5	12,1	11,7	11,4	11,1	10,8	10,6	10,3	10,1	9,9	9,7	9,5	9,4	9,3	9,0	8,2								
		75								14,0	13,6	13,1	12,7	12,3	11,9	11,6	11,3	11,0	10,7	10,5	10,3	10,0	9,9	9,7	9,5	9,4	9,3	9,2	9,1						
		67														12,2	11,8	11,5	11,2	10,9	10,7	10,4	10,2	10,0	9,8	9,6	9,5	9,1	8,7	8,3					
	26,6	83	16,6	16,1	15,7	15,2	14,7	14,2	13,8	13,3	12,9	12,5	12,1	11,8	11,4	11,1	10,9	10,6	10,3	10,1	9,9	9,7	9,5	9,4	9,3	9,2	8,8								
		75									13,7	13,3	12,9	12,5	12,1	11,8	11,5	11,2	10,9	10,6	10,4	10,2	9,9	9,8	9,6	9,4	9,3	9,2	9,2	8,9					
		67															12,1	11,7	11,4	11,1	10,9	10,6	10,4	10,1	9,7	9,3	8,8	8,4	8,0	7,6	7,2	6,9			
	31,9	83		14,9	14,7	14,4	14,1	13,8	13,5	13,1	12,8	12,4	12,1	11,8	11,4	11,1	10,9	10,6	10,4	10,1	9,9	9,8	9,6	9,4	9,3	9,2	9,0	8,8							
		75									13,4	13,1	12,8	12,5	12,2	11,9	11,5	11,3	11,0	10,7	10,5	10,2	10,0	9,8	9,7	9,5	9,4	9,1	8,7	8,3					
		67																	11,2	10,7	10,5	10,1	9,6	9,2	8,8	8,3	7,9	7,5	7,1	6,8	6,4	6,1	5,8		
	37,2	83		12,6	12,6	12,6	12,5	12,4	12,3	12,2	12,1	11,9	11,7	11,5	11,3	11,1	10,9	10,7	10,5	10,3	10,1	10,0	9,8	9,6	9,5	9,4	9,2	9,2							
		75										11,1	11,0	10,9	10,8	10,8	10,7	10,7	10,6	10,6	10,5	10,4	10,2	10,1	9,7	9,5	9,1	8,6	8,2	7,8	7,4				
		67																		9,4	9,1	8,7	8,4	8,3	7,9	7,5	7,1	6,7	6,4	6,0	5,7	5,3	5,1	4,8	
	42,5	83			9,2	9,0	8,9	8,7	8,6	8,5	8,4	8,2	8,2	8,1	8,0	7,9	7,8	7,8	7,8	7,8	7,8	7,8	7,8	7,8	7,8	7,8	7,8	7,8	7,8						
		75											7,4	7,3	7,2	7,1	7,0	6,9	6,9	6,8	6,8	6,8	6,8	6,8	6,8	6,8	6,8	6,8	6,8	6,8	6,6	6,3			
		67																			5,8	5,7	5,7	5,7	5,7	5,7	5,7	5,6	5,2	5,0	4,7	4,5	4,2	4,0	3,8
	47,8	83			6,0	5,9	5,7	5,6	5,5	5,3	5,2	5,1	5,0	4,9	4,8	4,7	4,6	4,6	4,5	4,4	4,4	4,4	4,4	4,4	4,4	4,4	4,4	4,4	4,2						
		75												4,3	4,2	4,1	4,0	3,9	3,8	3,7	3,6	3,6	3,5	3,5	3,5	3,5	3,5	3,5	3,4	3,4	3,4	3,3			
		67																					2,7	2,6	2,5	2,4	2,4	2,4	2,4	2,4	2,3	2,3	2,2	2,1	1,9
	53,1	83				2,9	2,8	2,7	2,6	2,4	2,3	2,2	2,1	2,0	1,9	1,8	1,7	1,6	1,5	1,5															

For reference only.
Weights and capacities in metric tonnes, dimensions in meters.

TN 80,5 - 84 m	16,1 - 68,9 m	67° / 75° / 83°	134 t	5,0 | 6,0 | 7,0	10,4 x 9,6 m	360°	DIN ISO 75%

MAINBOOM WITH LUFFING JIB (TN 80,5 - 84) — MICHIELSENS

			30	32	34	36	38	40	42	44	46	48	50	52	54	56	58	60	62	64	66	68	70	72	74	76	78	80	82	84	86	88	90	92	94	96	98
80,5	16,1	83	15,6	15,1	14,6	14,1	13,6	13,2	12,8	12,4	12,0	11,7	11,4	11,1	10,7	10,5	10,3	10,1	9,8	9,6	9,5	9,3	9,2	9,0	8,9	8,8	8,5	7,2									
		75								12,9	12,5	12,1	11,8	11,5	11,1	10,9	10,6	10,4	10,1	9,9	9,7	9,5	9,4	9,2	9,1	9,0	8,9	8,9	8,6	7,7							
		67														11,2	10,9	10,7	10,4	10,2	10,0	9,8	9,6	9,4	9,3	9,1	9,0	8,9	8,9	8,8	8,4						
	21,4	83	15,3	14,9	14,5	14,1	13,6	13,2	12,8	12,4	12,0	11,7	11,4	11,1	10,8	10,5	10,3	10,1	9,9	9,7	9,5	9,3	9,2	9,0	9,0	8,9	8,8	8,1	7,1								
		75									12,6	12,3	11,9	11,6	11,3	11,0	10,7	10,5	10,2	10,0	9,8	9,6	9,5	9,3	9,2	9,0	8,9	8,9	8,8	8,6							
		67															11,2	10,9	10,6	10,4	10,1	9,9	9,8	9,6	9,4	9,3	9,1	8,9	8,5	8,1	7,7	7,3					
	26,6	83		14,4	14,0	13,7	13,3	13,0	12,6	12,3	12,0	11,7	11,4	11,1	10,8	10,5	10,3	10,1	9,9	9,7	9,5	9,4	9,2	9,1	8,9	8,9	8,8	8,6	7,8								
		75									12,5	12,2	11,9	11,6	11,3	11,1	10,8	10,6	10,3	10,1	9,9	9,7	9,5	9,4	9,2	9,1	9,0	8,9	8,8	8,6	8,3						
		67																10,9	10,7	10,5	10,3	10,1	9,9	9,7	9,3	9,0	8,6	8,2	7,8	7,4	7,0	6,7	6,3				
	31,9	83		13,2	13,0	12,8	12,6	12,3	12,0	11,8	11,5	11,3	11,1	10,8	10,6	10,4	10,2	10,0	9,8	9,6	9,5	9,3	9,2	9,0	8,9	8,8	8,8	8,7	8,3	7,8							
		75										11,6	11,4	11,2	11,0	10,8	10,6	10,4	10,2	10,0	9,8	9,6	9,5	9,4	9,2	9,1	9,0	8,7	8,7	8,3	7,9	7,5					
		67																		10,2	9,8	9,4	9,0	8,6	8,4	8,3	7,9	7,5	7,1	6,7	6,4	6,0	5,7	5,4			
	37,2	83			11,1	11,0	10,8	10,6	10,5	10,4	10,2	10,1	10,0	9,9	9,8	9,7	9,6	9,5	9,4	9,3	9,2	9,1	9,0	8,9	8,8	8,7	8,6	8,6	8,5	8,4							
		75											9,2	9,1	9,0	8,9	8,8	8,7	8,7	8,6	8,6	8,6	8,6	8,6	8,6	8,6	8,6	8,1	7,7	7,6	7,2	6,9	6,5				
		67																			7,5	7,5	7,4	7,4	7,2	6,8	6,6	6,5	6,1	5,8	5,5	5,2	4,9	4,7	4,4		
	42,5	83			7,8	7,6	7,5	7,3	7,2	7,0	6,9	6,8	6,6	6,5	6,4	6,3	6,2	6,1	6,1	6,0	6,0	5,9	5,9	5,9	5,9	5,9	5,9	5,9	5,9	5,9							
		75												5,9	5,8	5,7	5,5	5,5	5,4	5,3	5,2	5,2	5,1	5,1	5,1	5,1	5,1	5,1	5,1	5,1	5,1	5,1	5,1				
		67																				4,3	4,2	4,2	4,1	4,1	4,1	4,1	4,1	4,1	4,1	4,1	4,1	3,9	3,6	3,4	
	47,8	83				4,8	4,6	4,5	4,3	4,2	4,1	3,9	3,8	3,7	3,6	3,5	3,4	3,3	3,2	3,1	3,1	3,0	2,9	2,9	2,9	2,9	2,9	2,9	2,9	2,9	2,9						
		75													3,0	2,9	2,8	2,7	2,6	2,5	2,4	2,3	2,3	2,2	2,1	2,1	2,1	2,0	2,0	2,0	2,0	2,0	2,0	2,0			
		67																						1,5	1,4												
	53,1	83				2,0	1,9	1,8	1,7	1,5	1,4																										

			32	34	36	38	40	42	44	46	48	50	52	54	56	58	60	62	64	66	68	70	72	74	76	78	80	82	84	86	88	90	92	94	96	98	100
84	16,1	83	14,3	13,9	13,5	13,1	12,8	12,4	12,1	11,8	11,5	11,2	10,9	10,7	10,4	10,2	10,0	9,8	9,6	9,4	9,3	9,1	9,0	8,9	8,5	8,2	7,8	7,0	5,9								
		75								12,1	11,8	11,5	11,2	11,0	10,7	10,5	10,3	10,0	9,8	9,7	9,5	9,3	9,2	9,1	9,0	8,8	8,8	8,7	8,6	7,7							
		67														10,7	10,5	10,2	10,0	9,9	9,7	9,5	9,4	9,2	9,1	9,0	8,9	8,8	8,4	8,0	7,7	7,3					
	21,4	83	14,0	13,6	13,3	12,9	12,6	12,3	12,0	11,7	11,4	11,1	10,9	10,6	10,4	10,1	10,0	9,8	9,6	9,4	9,3	9,1	9,0	8,9	8,7	8,6	8,4	8,2	7,0								
		75								12,0	11,7	11,4	11,2	10,9	10,7	10,5	10,2	10,1	9,9	9,7	9,5	9,4	9,2	9,1	9,0	8,9	8,8	8,7	8,6	8,4	7,8						
		67															10,5	10,3	10,1	9,9	9,7	9,5	9,4	9,2	9,1	9,0	8,6	8,2	7,8	7,4	7,0	6,7	6,3				
	26,6	83	13,4	13,1	12,8	12,5	12,2	11,9	11,7	11,4	11,1	10,9	10,7	10,4	10,2	10,0	9,8	9,6	9,5	9,3	9,2	9,0	8,9	8,8	8,7	8,6	8,6	8,5	7,9	7,0							
		75									11,5	11,2	11,0	10,8	10,6	10,3	10,1	10,0	9,8	9,6	9,4	9,3	9,2	9,0	8,9	8,8	8,7	8,6	8,5	8,1	7,7	7,3					
		67																10,2	10,0	9,8	9,7	9,4	9,2	8,8	8,5	8,4	8,0	7,6	7,2	6,8	6,5	6,1	5,8	5,5			
	31,9	83		11,8	11,8	11,7	11,5	11,3	11,1	10,9	10,7	10,5	10,3	10,1	9,9	9,8	9,6	9,5	9,3	9,2	9,0	8,9	8,8	8,7	8,6	8,5	8,5	8,4	8,3	7,5							
		75										10,2	10,0	9,9	9,8	9,7	9,6	9,4	9,4	9,3	9,2	9,1	9,0	8,9	8,8	8,7	8,6	8,2	7,8	7,4	7,2	6,8	6,5				
		67																	8,4	8,3	8,3	8,2	8,2	8,0	7,6	7,3	6,9	6,5	6,4	6,0	5,7	5,4	5,1	4,9	4,6		
	37,2	83		9,6	9,4	9,2	9,1	8,9	8,7	8,6	8,4	8,3	8,2	8,0	7,9	7,8	7,6	7,6	7,5	7,4	7,3	7,3	7,3	7,3	7,3	7,3	7,3	7,3	7,3	7,3							
		75											7,5	7,4	7,3	7,1	7,0	6,9	6,8	6,7	6,7	6,6	6,5	6,5	6,5	6,5	6,5	6,5	6,5	6,3	6,0	5,7	5,5				
		67																			5,8	5,7	5,6	5,6	5,5	5,5	5,5	5,4	5,1	4,8	4,8	4,6	4,4	4,2	4,0	3,7	
	42,5	83			6,4	6,2	6,0	5,9	5,7	5,6	5,4	5,3	5,2	5,0	4,9	4,8	4,7	4,6	4,5	4,4	4,3	4,2	4,2	4,2	4,2	4,2	4,2	4,2	4,2	4,2							
		75												4,5	4,4	4,2	4,1	4,0	3,9	3,8	3,7	3,7	3,6	3,5	3,5	3,4	3,4	3,3	3,3	3,3	3,3	3,3	3,3	3,3			
		67																				2,9	2,8	2,8	2,7	2,6	2,6	2,5	2,5	2,5	2,5	2,5	2,5	2,5	2,5	2,5	2,5
	47,8	83			3,7	3,5	3,4	3,2	3,1	3,0	2,8	2,7	2,6	2,5	2,4	2,2	2,1	2,0	1,9	1,8	1,7	1,6	1,6	1,5	1,5	1,4											
		75													1,9	1,7	1,6	1,5	1,4																		

For reference only.
Weights and capacities in metric tonnes, dimensions in meters.